

**(11) Theo,Verstappen - Rene,Mussen [E67]**

Intern GESS, 15.01.2018  
[Deep Fritz 14 x64 (15m)]

[E67: Konings-Indisch: Fianchetto: 6...Pbd7]

**1.c4 Pf6 2.d4 g6 3.Pf3 Lg7 4.g3 d6 5.Lg2 0-0 6.0-0 Pbd7 [Diagram**

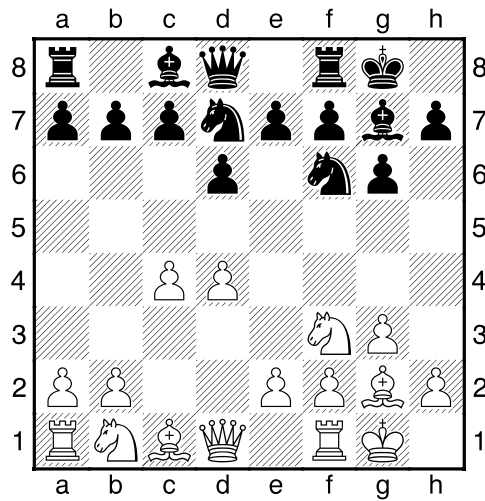

]

**7.Pc3 e5 8.dxe5 dxe5 9.Dc2 c6 10.Td1 [Diagram**

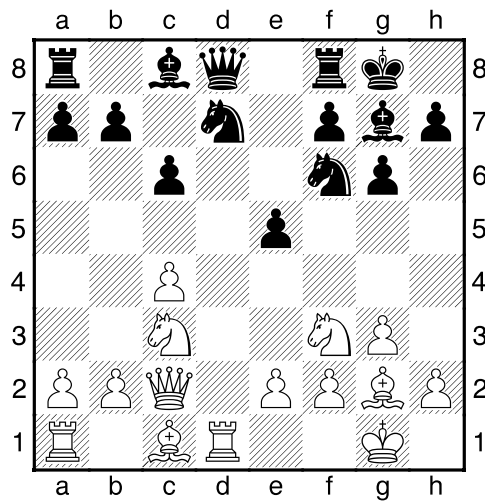

]

**10...Dc7 11.Tb1 [laatste zet uit boek]**

**11...Pc5 [zwart bereidt zich voor op e4.]**

**12.Ph4 Pe6 13.e3 [Diagram**

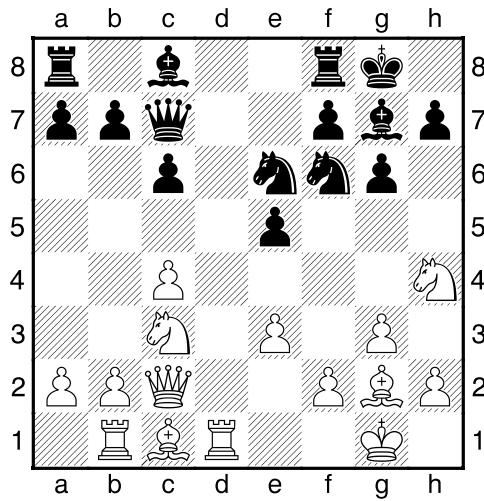

Zekert d4+f4]

13...Pe8 [13...Pg5 14.e4 h6 15.Le3=]

14.b4 f5 15.Lb2 e4 [Diagram

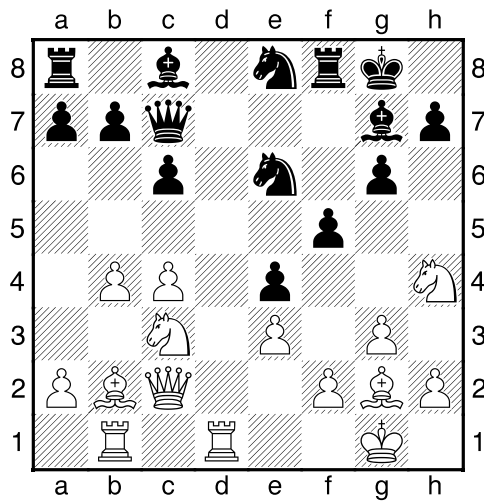

Zwart krijgt meer ruimte.]

16.Lf1 g5 [Zwart dreigt met materiaalwinst: g5xh4]

17.Pg2 Pf6 18.b5 [Diagram

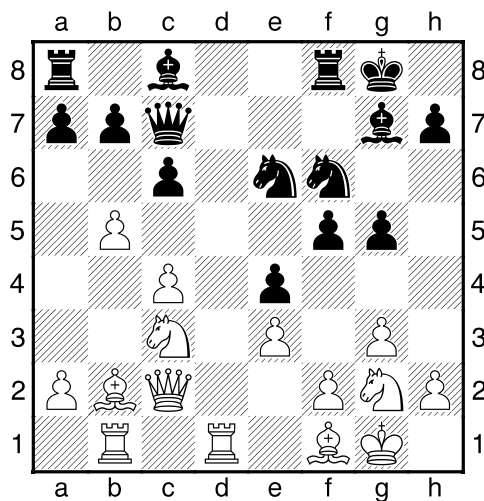

Met deze zet wordt meer ruimte gewonnen.]

18...Kh8 19.bxc6 bxc6 20.Pe2 Pg4 [Diagram

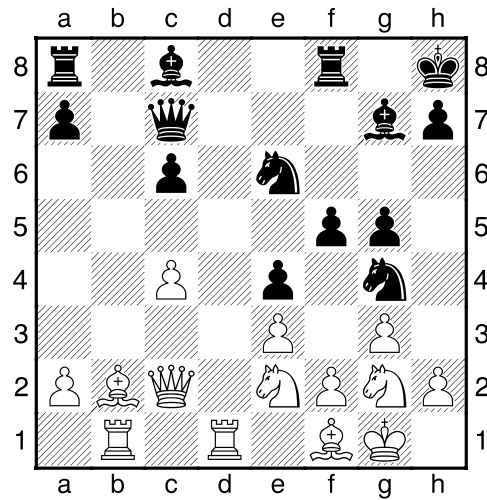

]

21.Lxg7+ Dxc7 22.h3 [Wit dreigt met materiaalwinst: h3xg4]

22...Pe5 23.Pe1 [Diagram

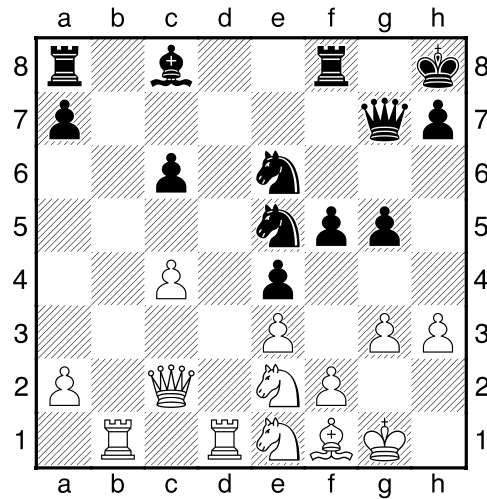

]

23...Pc5 [Het paard is niet makkelijk aan te vallen op e5.]

24.Db2 h5 [Zwart heeft een actieve stelling]

25.Pd4 [25.Kh1 Pe6=]

25...f4³ [Diagram

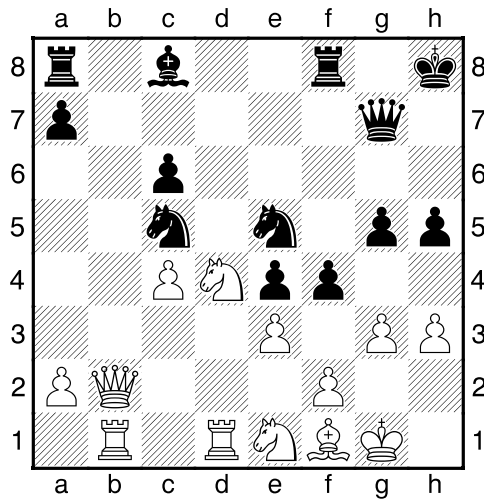

26.exf4 [26.De2 Dg6<sup>3</sup>]

26...gxf4 27.Kh2?? [<sup>1</sup>27.Lg2<sup>3</sup> Is de beste kans.]

27...fxg3+-+ 28.fxg3 [Diagram

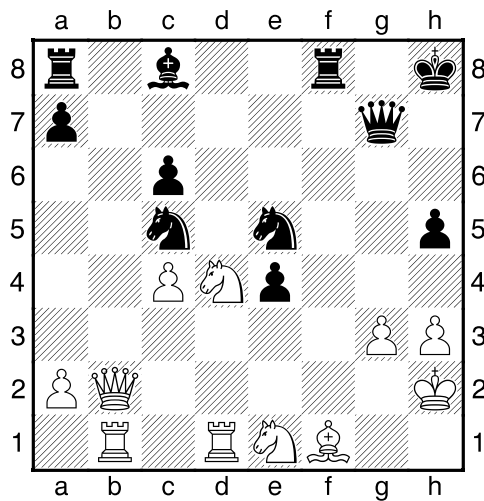

28...Txf1 29.De2 Df7 30.Kg2 [Diagram

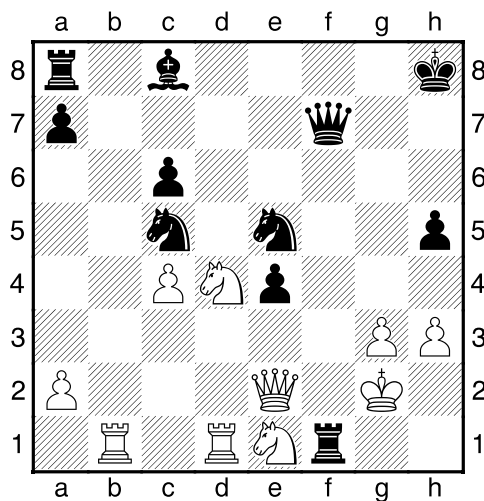

]

[30.Pd3 Brengt geen verlichting. 30...Pf3+ 31.Pxf3 Txf3--+]

**30...Tf6** [!30...Lxh3+ Na deze krachtzet is de stelling niet meer te houden. 31.Kxh3 Tf2 32.Tb7 Pxb7 33.Dxe4 Dd7+ 34.g4 Pxg4 35.Pef3--+]

**31.Pec2** [31.Tb2 Dit verbetert nauwelijks iets aan de stelling. 31...La6--+]

**31...La6** [!31...Lxh3+ En zwart heeft zijn doel bereikt. 32.Kxh3 Tf2 33.Dxf2 Dxf2 34.Tf1--+]

**32.Pe3** [32.Tf1 Hoopt op het onmogelijke. 32...Tf3! Boing!. 33.Pxf3 exf3+ 34.Txf3 Pxf3 35.Dxf3 Dxf3+ 36.Kxf3 Lxc4 37.Ta1--+]

**32...Pxc4 33.Pxc4** [Diagram

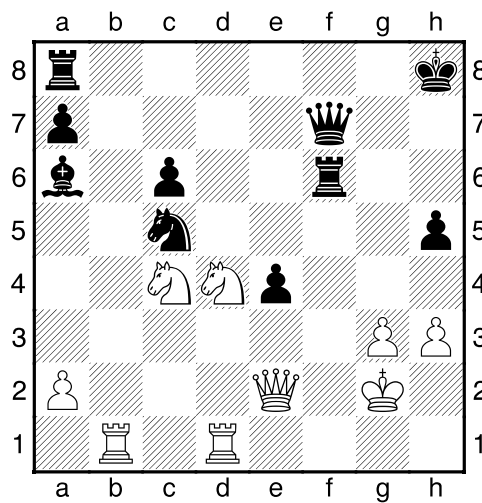

]

**33...Lxc4 34.Db2** [34.De3 Kan het voorafgegene niet meer ongedaan maken. 34...Tf8--+]

**34...Kh7 35.Tbc1** [35.Dc1 Ook dit kan de treurige afloop niet beïnvloeden. 35...Tg8 36.De3 Tfg6--+]

**35...Tf8** [Diagram

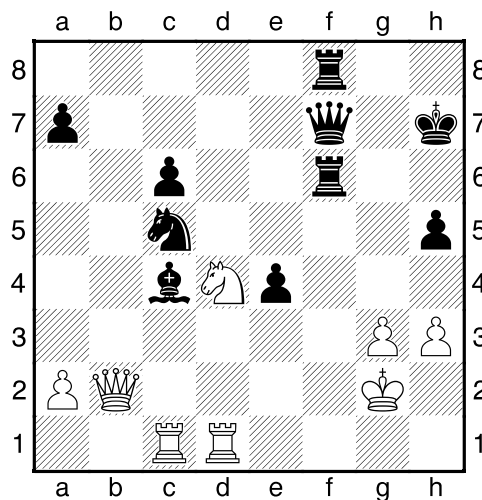

]

**36.Td2** [36.Dc3 De laatste strohalm. 36...Tf1 37.Txf1 Lxf1+ 38.Kh1-+]

**36...Pd3 37.Txd3 Tf2+** [Diagram

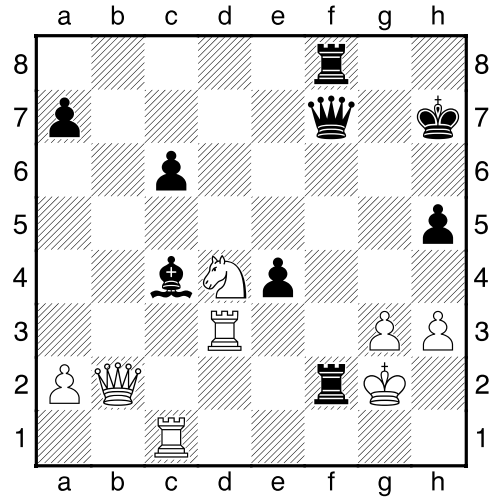

]

[37...Tf2+ 38.Kg1 Txb2 39.Tf3 exf3 40.Tf1 Dc7 41.Pf5 Lxf1 42.Kh1 Tg2 43.h4 Txf5 44.a3 Tc5 45.g4 Dh2#]

**0-1**