

(60) Theo,Verstappen - Harry,van der Pol [A29]

Intern GESS, 11.02.2019
[Deep Fritz 14 x64 (15m)]

[A29: Engelse Opening: Vier Paarden Variant met 4 g3]

1.c4 e5 2.Pc3 Pf6 3.Pf3 Pc6 4.g3 [laatste zet uit boek]

4...b6 [Diagram]

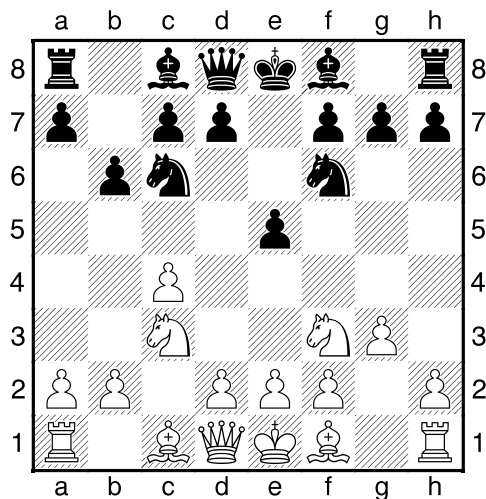

]

[4...Lc5 5.Lg2=]

5.Lg2 Tb8 6.0-0 Lb7 7.d3 [Beheerst e4]

7...h6 [Diagram]

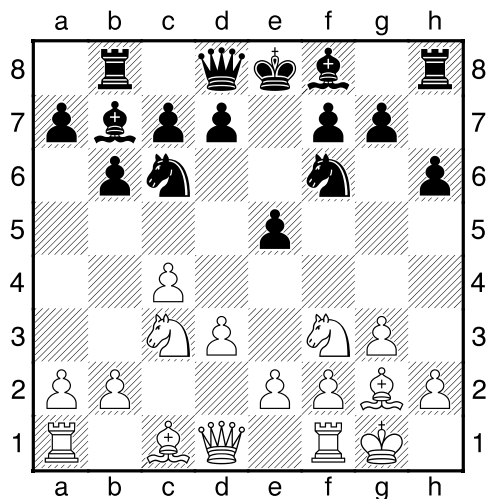

Dekt g5]

8.a3 [Controleert b4]

8...Le7 9.b4 d6 10.Lb2 0-0 11.e3 [Diagram]

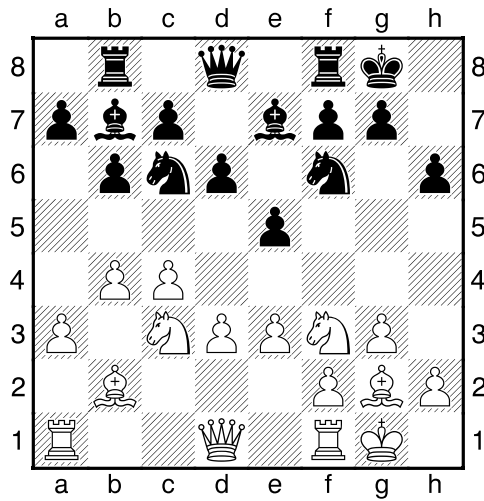

Beheerst d4]

11...Dd7 12.Dc2 Tfe8 13.Tad1 Df5 14.Ph4 [Diagram

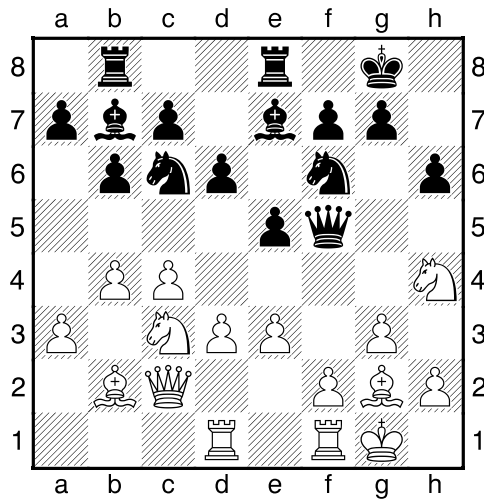

Wit dreigt met materiaalwinst: Ph4xf5]

14...Dd7 15.Pf3 [Tweevoudige herhaling]

15...Dg4 [15...Df5 16.Pd5²]

16.Pd2 a6 [Diagram

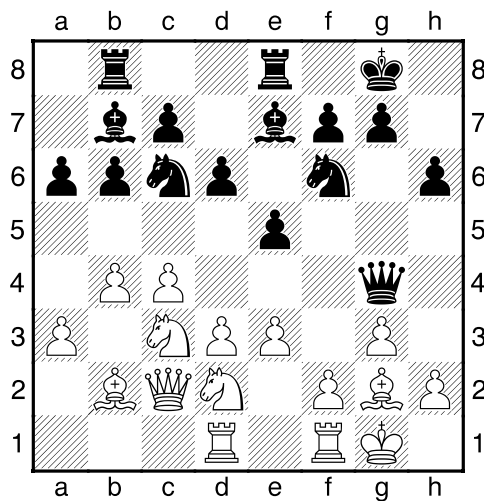

Zekert b5]

17.Lf3 [17.Pd5 Dd7²]

17...Df5 [17...Pxb4!? 18.Lxg4 Pxc2³]

18.e4 [Wit dreigt met materiaalwinst: e4xf5]

[18.Pd5 Dd7²]

18...Dh3 [De veiligheid van de witte koning is veslechterd]

19.Lg2 [Diagram

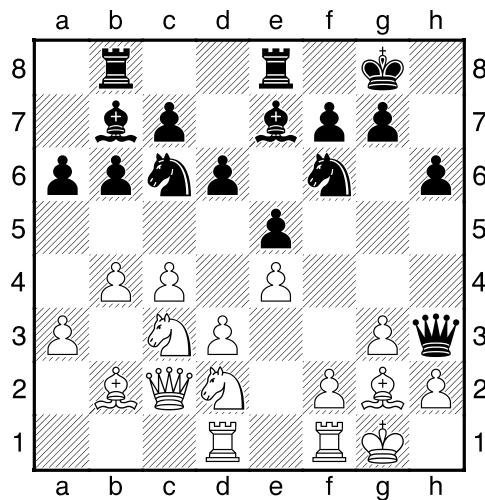

Wit dreigt met materiaalwinst: Lg2xh3]

19...Dh5 20.Pd5 Pxd5? [!20...Tbc8!?!= Ziet er nog speelbaar uit.]

21.cxd5± Pd4 [Diagram

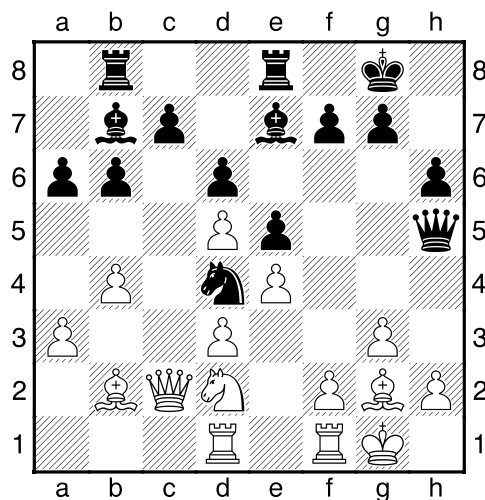

]

[21...Pa7 22.Dxc7 Pb5 23.Dxb6 Lxd5 24.Dxa6±]

22.Lxd4+- exd4 23.Dxc7 b5 [!23...De2+-]

24.Dc2?? [Diagram

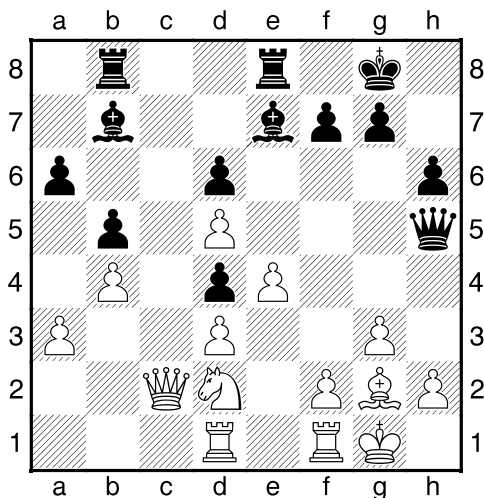

Geeft het voordeel weg.]

[!24.Pf3+- Met zeer goede kansen voor wit.]

24...Tbc8² [Zwart dreigt met materiaalwinst: Tc8xc2]

25.Db2 Tc3 [De toren heerst.]

[25...Lf6²]

26.Pf3 [Wit dreigt met materiaalwinst: Pf3xd4]

[!26.Pb1!? Tcc8 27.Dxd4±]

26...Lf6= [Diagram

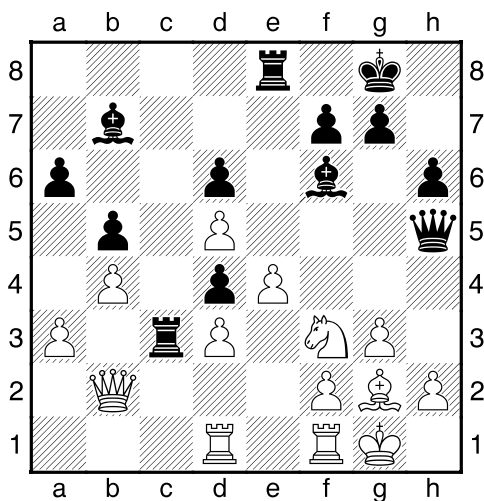

]

27.Pe1?? [De winst is op eens weer ver weg.]

[!27.Tfe1= Is nog net speelbaar.]

27...Dxd1→ **28.Lf3** [28.f4 Is niet de reddende zet. 28...Da4→+]

28...Dc1 **29.De2** [29.Dxc1 Dit verbetert nauwelijks iets aan de stelling. 29...Txc1 30.Pg2 Tec8→+]

29...Dxa3 [Diagram

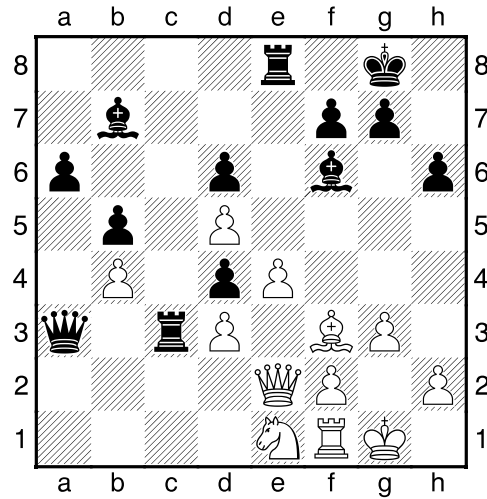

]

30.Pc2 [30.Lg4 Dit helpt ook niet meer. 30...Lxd5! Deflectie: e4 31.Lh3 Dxb4→+]

30...Db2 **31.Pxd4** [31.Pe1 Kan het voorafgegane niet meer ongedaan maken. 31...Dxe2 32.Lxe2 Lxd5→+]

31...Dxe2 **32.Pxe2** **Txd3** [Diagram

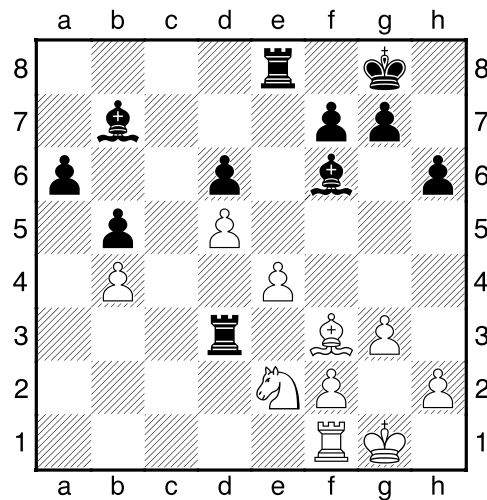

]

33.Kg2 [33.Lg4 Ook dit kan de treurige afloop niet beïnvloeden. 33...Tb3 34.f3 Txb4→+]

33...Tc8 [33...Tb3!? Levert nog groter voordeel op. 34.Td1 Txb4 35.Pf4→+]

34.Pf4 [34.Tb1 Dit verbetert nauwelijks iets aan de stelling. 34...Tc2→+]

34...Tb3 35.Lg4 [Diagram

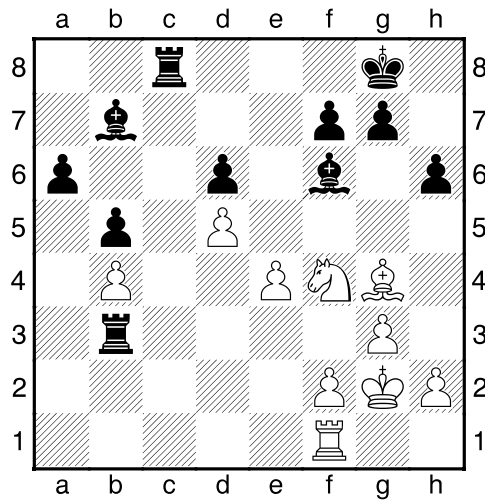

]

35...Tc2 [35...Te8 Geeft wit geen enkele kans. 36.Tc1 Txe4 37.Lc8 Txf4 38.gxf4 Lxd5+ 39.Kf1 Txb4 40.Lxa6+]]

36.Ld1 Txb4 [36...Tcc3 En zwart heeft zijn doel bereikt. 37.Lxb3 Txb3+]]

37.Lxc2 a5 38.Tb1 [Diagram

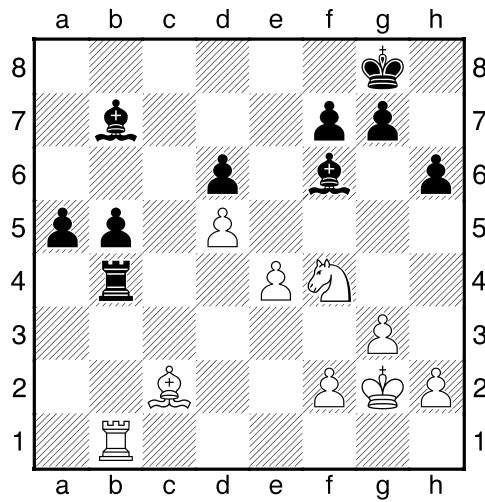

]

[38.Kf3 Een vruchteloze poging om het lot te ontlopen. 38...a4 39.Ke3 Tb2+]]

38...Txb1 39.Lxb1 a4 40.Pd3 [40.Lc2 Dit kan de uitslag niet meer beïnvloeden. 40...Kf8+]]

40...Lc3 [Diagram

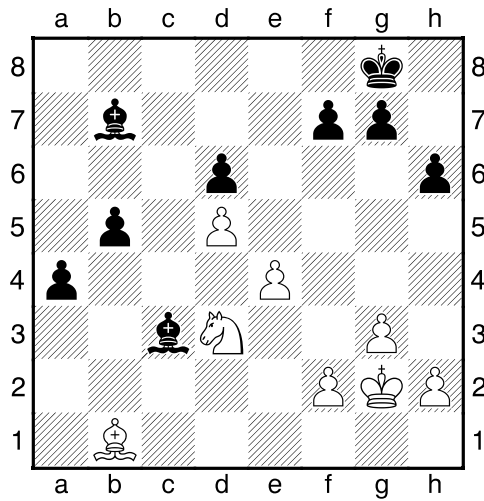

]

41.Pc1 [41.Lc2 Dit lost niets op. 41...f5! Deflectie: d5 42.Kf3 a3--+]

41...La6 [41...b4 Is nauwkeuriger. 42.Kf3 Ld2 43.Pa2--+]

42.f4 [42.Ld3 g5--+]

42...a3 [Diagram

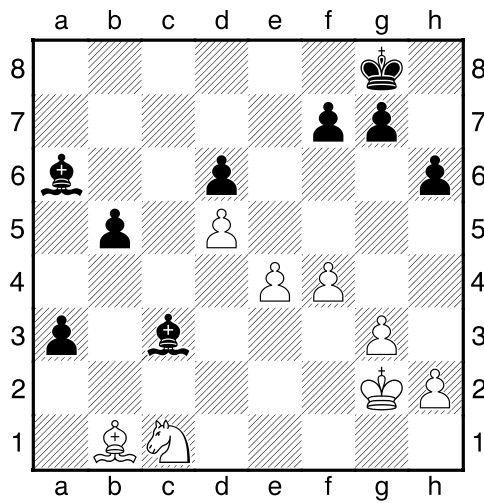

]

[42...b4!? Hiermee zou zwart definitief uit de problemen zijn. 43.Lc2 Ld2 44.Lxa4 Lxc1 45.Lb3--+]

43.Kf3 [43.Ld3--+]

43...b4 44.La2 Lb2 45.Pb3 Lc4 [Diagram

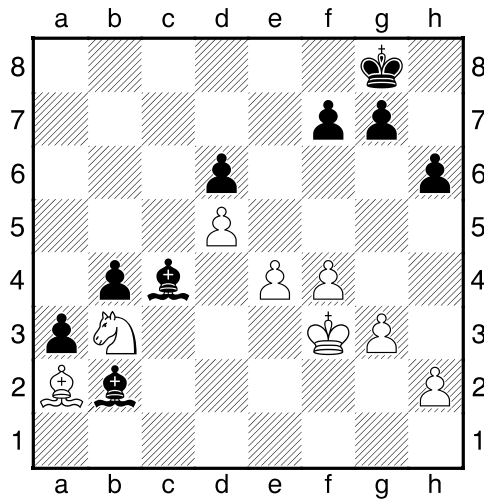

]

46.Ke3 Kf8 47.h3 [47.Kd2 Kan het voorafgegane niet meer ongedaan maken. 47...f5! Deflectie: d5 48.exf5 Lxd5--]

47...Ke7 48.h4 [48.Kd2 Verandert niets meer. 48...f5! Deflectie: d5 49.exf5 Lc3+ 50.Kc2 Lxd5--]

48...h5 [Diagram

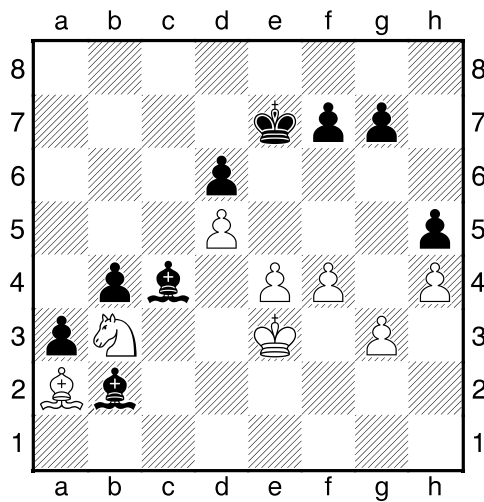

]

49.Kd2 [49.f5 Ook dit kan de treurige afloop niet beïnvloeden. 49...Le5 50.Kf3 Kf6--]

49...Lc3+ [49...f5 Maakt de winst nog eenvoudiger. 50.exf5 Lxd5 51.Kc2--]

50.Ke3 [50.Kc2 Dit helpt ook niet meer. 50...f5! Deflectie: d5 51.exf5 Lxd5--]

50...f5! [Deflectie: d5]

51.Kf3 [Diagram

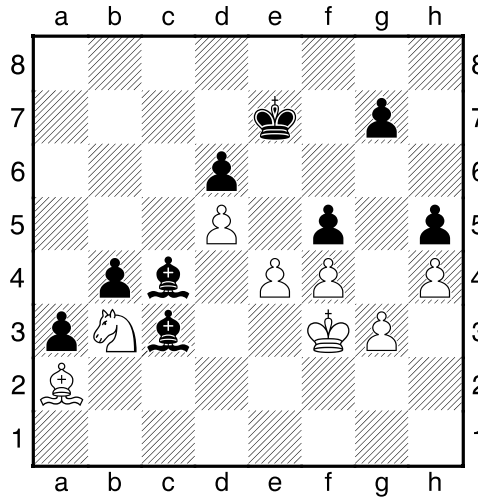

[51.exf5 Lxd5 Deflectie]

51...g6 52.Ke3 Kf6 53.Kf3 fxe4+ 54.Kxe4 [Diagram

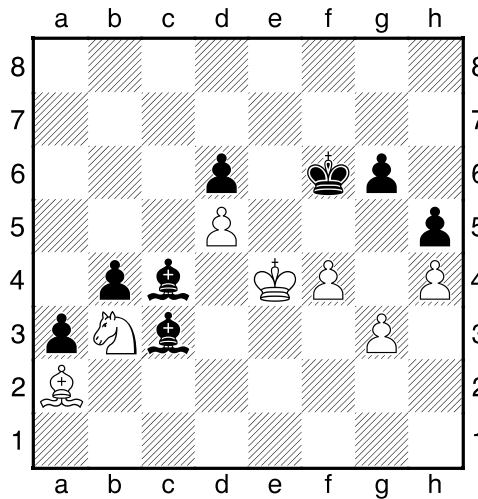

54...Le1 55.Kd4 Lxb3 [155...Lb5 En wit kan direct opgeven. 56.Pc1 Lxg3-+]

56.Lxb3 Lxg3 57.Ke4 [Diagram

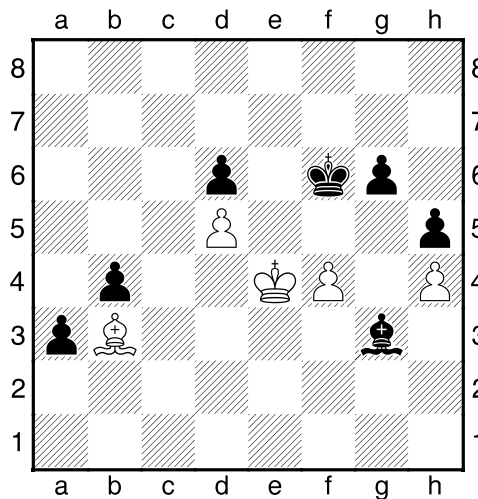

]

[57.Kc4 Wat anders. 57...Lxh4 58.Kxb4-+]

57...Lxh4 58.Kf3 Kf5 [58...Le1-+ Na deze krachtzet is de stelling niet meer te houden.]

59.Lc2+=[Diagram

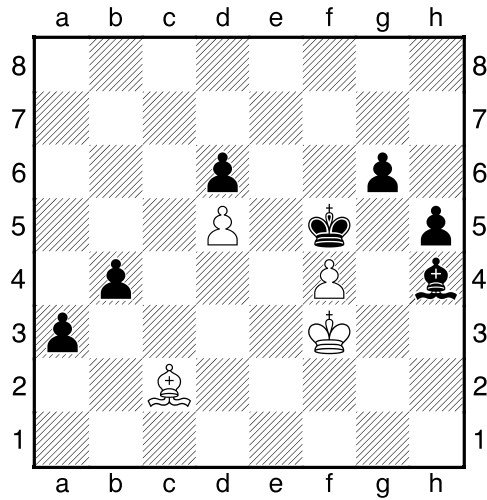

]

59...Kf6 60.Lb3 Le1 61.Kg2 [61.La2 Brengt geen verlichting. 61...Ld2 62.f5 Kxf5-+]

61...g5 [Diagram

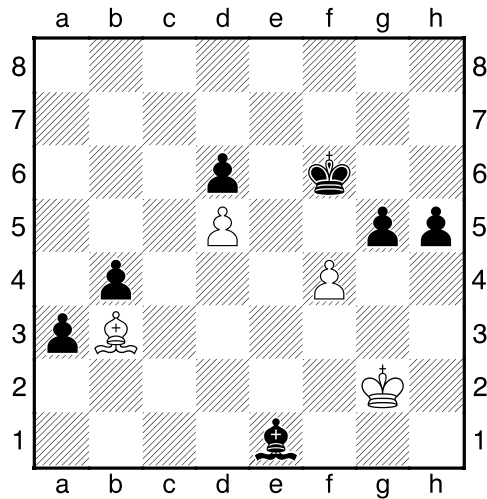

]

62.fxg5+ [62.Lc4-+ De laatste tegenkans.]

62...Kxg5 63.La2 Kf4 64.Lb3 [64.Kf1 h4 65.Ke2-+]

64...Ke3 [Diagram

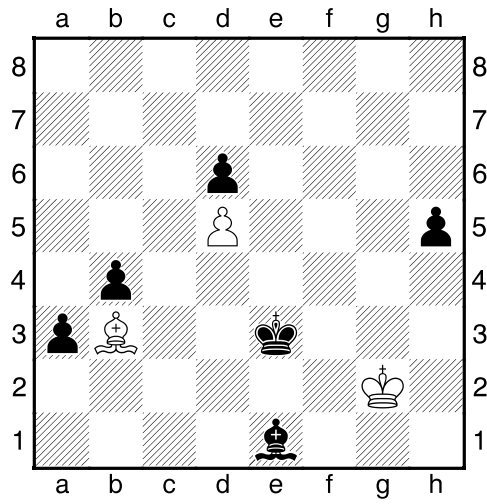

]

[64...Ke3 65.Lc4 Kd4 66.Lb5 a2 67.Kf3 a1D 68.Kf4 Kxd5 69.Kg5 De5+ 70.Kg6 b3 71.Ld7 b2 72.Lf5 Dxf5+ 73.Kxf5 b1D+ 74.Kg5 Ke5 75.Kxh5 Kf6 76.Kh6 Dg6#]

0-1