

**(73) Theo,Verstappen - Marlies ,van Stiphout [D35]**

Intern GESS, 15.06.2015  
[Deep Fritz 14 x64 (15m)]

[D35: Damegambiet Geweigerd: Ruilvariant]

**1.c4 Pc6 2.d4 e6 3.Pc3 d5 4.cxd5 exd5** [laatste zet uit boek]

**5.Pf3** [Diagram ]

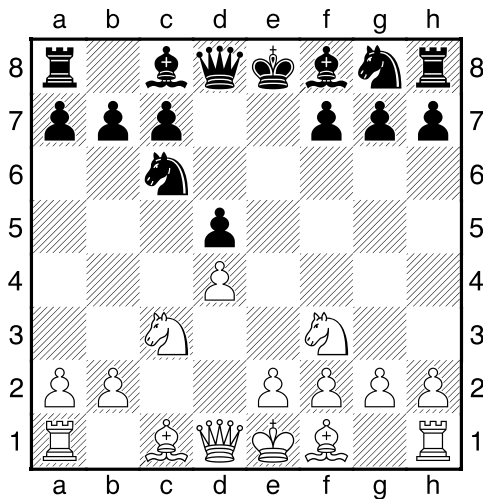

**5...Pf6 6.g3 a6** [Dekt b5]

**7.Lg2 Le7 8.0-0 h6** [Diagram

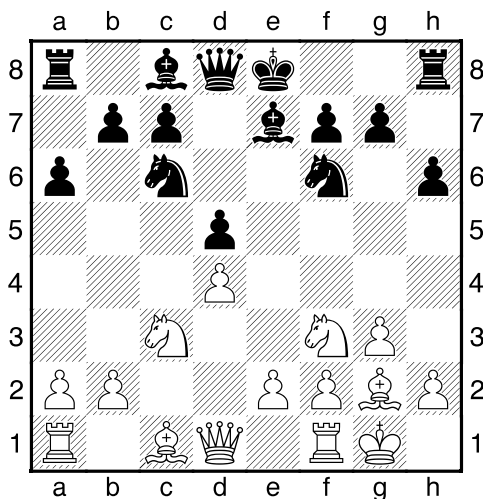

Zwart heeft een zeer actieve stelling]

**9.Te1 Ld6** [Wit's positie is in het nauw (Dit is het commentaar van Fritz, ik vond zelf dat de loper beter niet 2 maal gespeeld moest worden in de opening.)]

**10.Db3 0-0** [10...Le6!?= Is een interessant alternatief. 11.Dxb7 Pa5]

**11.Pxd5<sup>2</sup> Pxd5 12.Dxd5 Pb4** [Diagram ]

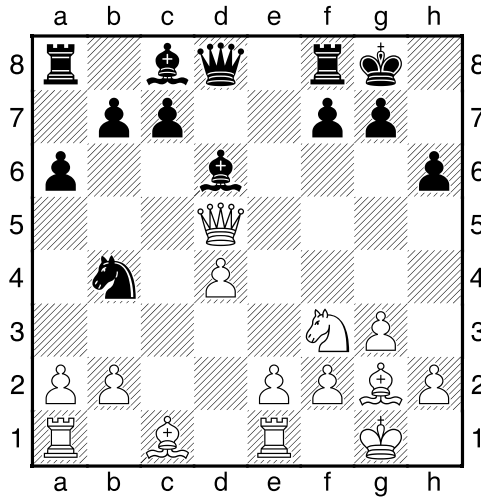

[12...Le6 13.De4 Le7 14.Lf4±]

**13.Db3± c6** [13...Le6 14.Dd1±]

**14.a3** [14.e4 Le6 15.Dd1 a5±]

**14...Le6 15.Dd1 Pd5 16.e4** [Diagram

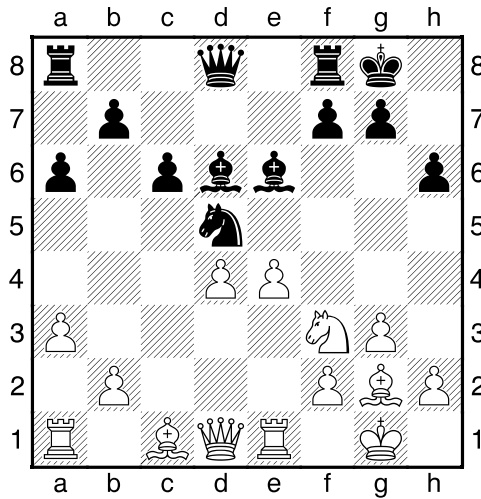

**16...Pf6??** [En het gaat verder bergafwaarts.]

[16...Pb6±]

**17.e5+ Pg4** [17...Le7 Dit verbetert nauwelijks iets aan de stelling. 18.exf6 Lxf6 19.Ld2+]

**18.exd6 Dxd6 19.Lf4 De7** [19...Dd8 Ook dit kan de treurige afloop niet beïnvloeden. 20.Dc2+]

**20.h3** [Diagram ]

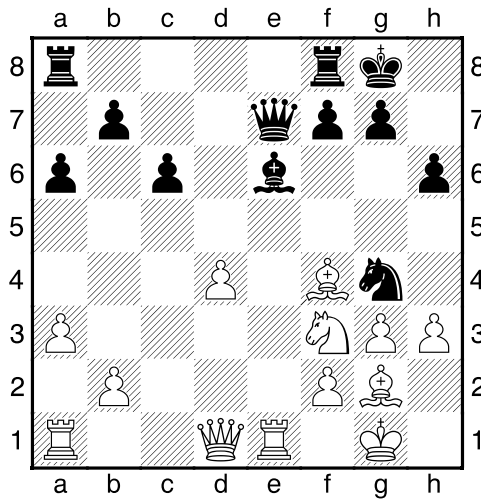

[20.d5!? Maakt de winst nog eenvoudiger. 20...cxd5 21.Pd4 Pf6+—]

**20...Pf6 21.Dc2 Ph5 22.Le3 Df6 23.Dc5 Ld5 24.Pe5 Lxg2** [Diagram ]

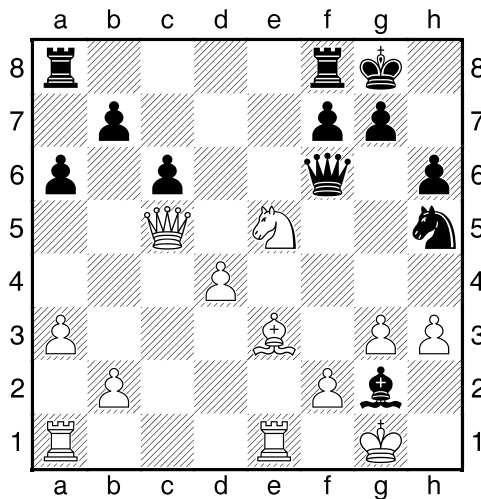

**25.Kxg2 De6** [25...Tfd8 Is niet de reddende zet. 26.g4 Pf4+ 27.Lxf4 Dxf4 28.Tad1+—]

**26.Tac1** [!26.Ld2!? Levert nog groter voordeel op. 26...Db3 27.Pd7 Tfd8+—]

**26...Pf6 27.Pc4 Pd5** [Diagram ]

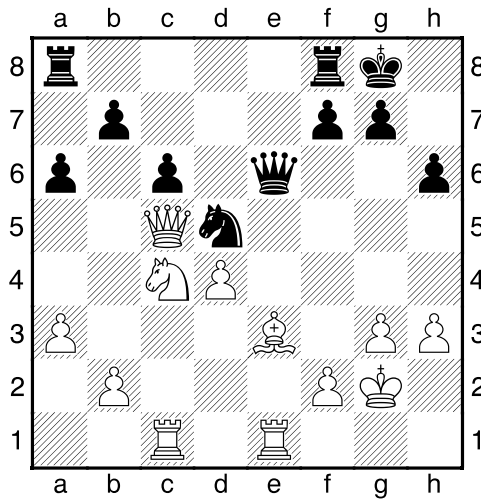

**28.Lf4** [28.Ld2 Dit maakt het voor wit nog eenvoudiger. 28...Dd7+--]

**28...Pxf4+ 29.gxf4 Dg6+ 30.Kh2 h5** [30...Tad8 Dit kan de uitslag niet meer beïnvloeden. 31.Tg1 Df6 32.De5+--]

**31.Tg1** [31.Pd6 Lijkt nog beter. 31...Tfd8 32.Pf5 Kh8+--]

**31...Df6** [31...Dh6 Brengt geen verlichting. 32.Dg5 Dxc5 33.Txc5+--]

**32.De5 Dh6** [32...Dxe5 Dit helpt ook niet meer. 33.dxe5 a5 34.Tcd1+--]

**33.Dg5** [Diagram

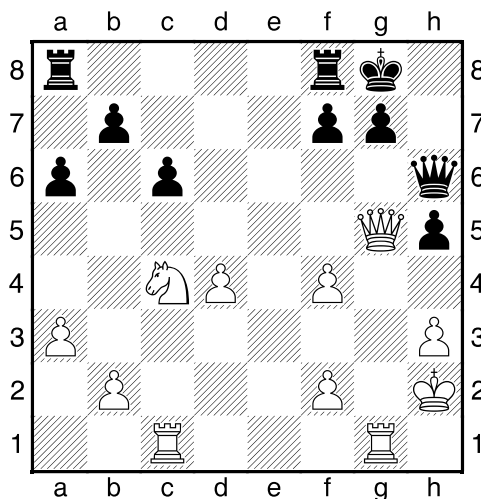

[33.Txc7+! Na deze krachtzet is de stelling niet meer te houden. 33...Dxc7 34.Tg1 Dxc1+ 35.Kxc1 f6 36.De6+ Kh8+--]

**33...Tae8** [33...Dxc7 Hoopt op het onmogelijke. 34.Txc7 f6 35.Txh5 Tad8+--]

**34.Dxh6** [34.Dxh6 g6 35.Txc6+ fxg6 36.Dxc6+ Kh8 37.Tg1 Tf7 38.Dxf7 Te6 39.Dg7#]

**1-0**