

(56) Theo,Verstappen - Ad,van Os [A20]

Intern GESS, 15.05.2017
[Deep Fritz 14 x64 (15m)]

[A20: Engelse Opening: 1...e5]

1.c4 e5 2.Pc3 Pf6 3.g3 h6 4.Lg2 [laatste zet uit boek]

4...c6 [Zekert b5+d5]

5.d4 [Wit dreigt met materiaalwinst: d4xe5]

5...Lb4? [Diagram

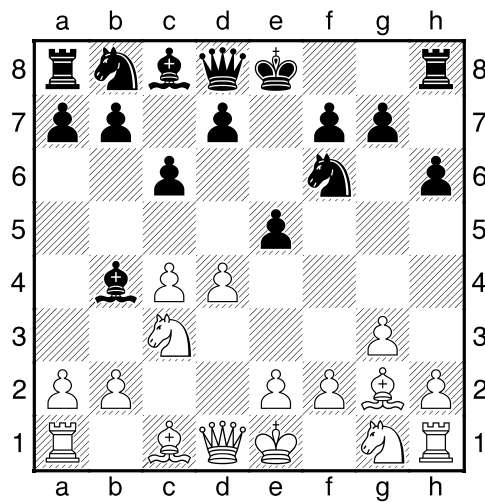

]

[15...exd4 Ziet er nog speelbaar uit. 6.Dxd4 Le7=]

6.dxe5± Lxc3+ [6...Pg4 7.Pf3 Da5 8.Ld2±]

7.bxc3+- Ph5? [17...Pg8+-]

8.g4 De7 [Diagram

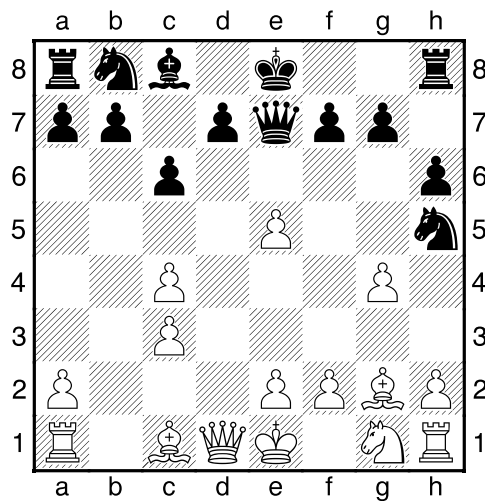

]

[8...Da5 Dit kan de uitslag niet meer beïnvloeden. 9.Dc2+]

9.gxh5 [9.Pf3 Maakt de winst nog eenvoudiger. 9...0-0+]

9...Dxe5 10.Dd4 Dxd4 11.cxd4 0-0 [Diagram

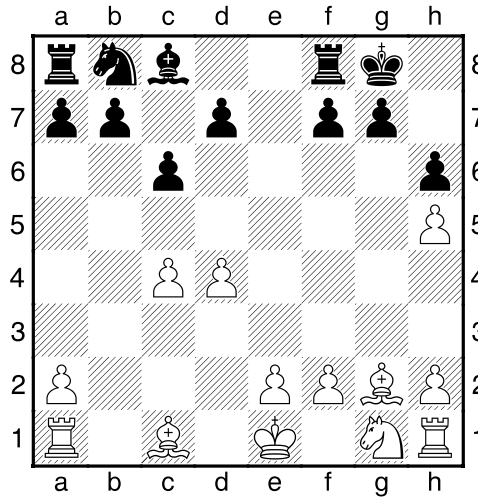

]

12.Pf3 [12.Lf4 Dit maakt het voor wit nog eenvoudiger. 12...Pa6+]

12...d6 13.0-0 Lg4 [13...Te8 Kan het voorafgegaane niet meer ongedaan maken. 14.La3+]

14.La3 [14.Lf4 Lijkt nog beter. 14...Td8+]

14...Te8 [Diagram

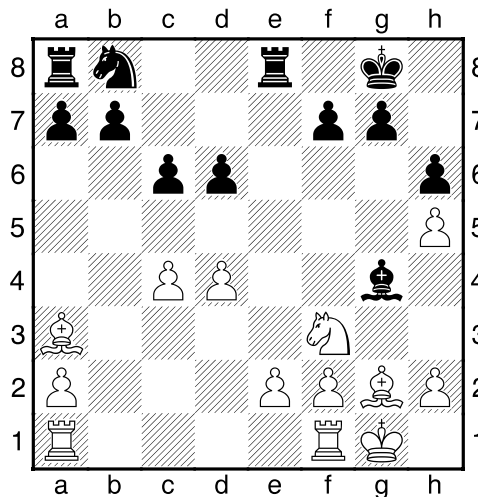

]

[14...Td8 Brengt geen verlichting. 15.Tab1 b6 16.Tb3+]

15.e3 [15.Lxd6 Levert nog groter voordeel op. 15...Txe2 16.Tab1 b6+]

15...d5 [15...Td8 Verandert niets meer. 16.Pd2+–]

16.cxd5 Lxh5 [16...cxd5 Dit lost niets op. 17.Pe5 Le6 18.Tfc1+–]

17.dxc6 [Diagram

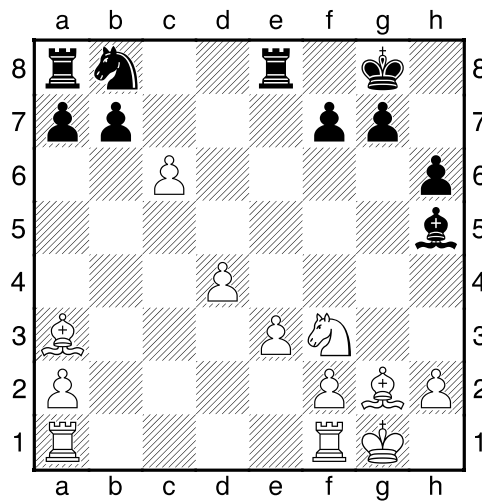

]

[17.Pe5!? Leidt nog sneller tot winst. 17...cxd5 18.Lxd5 Pd7 19.Pxd7 Tad8 20.Pf6+ gxf6 21.Lxb7 f5+–]

17...Pxc6 18.Tab1 b6 [18...Tab8 Dit verbetert nauwelijks iets aan de stelling. 19.Pd2 Ted8 20.Tfc1+–]

19.Pd2 [19.Ph4 Geeft de tegenstander geen kans. 19...Tac8 20.Pf5 Lg6+–]

19...Tac8 20.Tbc1 Le2 [20...Pb8 Een vruchteloze poging om het lot te ontlopen. 21.Lh3 Tcd8 22.Tc7+–]

21.Tfe1 [Diagram

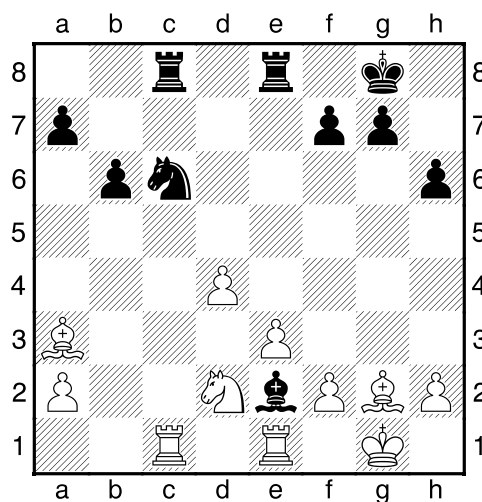

]

[21.Lxc6 Is nauwkeuriger. 21...Te6 22.Le4 Tce8+–]

21...Lb5 22.d5 [22.Pe4 Maakt een eind aan het lijden van de tegenstander. 22...Tcd8 23.Pc3 Pxd4 24.exd4 Lc4 25.Txe8+ Txe8+–]

22...Pe5 23.Txc8 Txc8 24.Tc1 Pc4 [24...Txc1+ De enige kans om wat tegenspel te krijgen. 25.Lxc1 f6+--]

25.Lf1 Te8 [Diagram

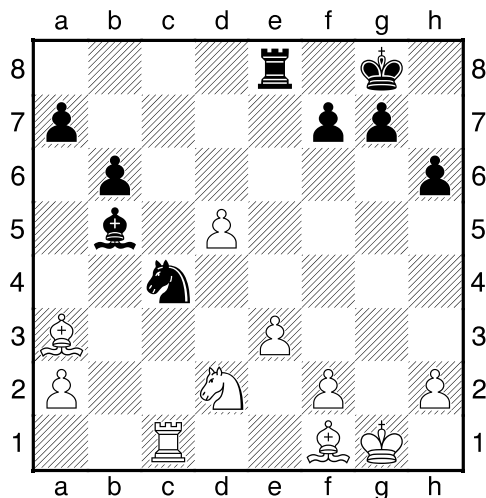

]

[25...Td8 Dit helpt ook niet meer. 26.Pxc4 Txd5 27.Lg2+--]

26.Pxc4 Te4 [26...Td8 Ook dit kan de treurige afloop niet beïnvloeden. 27.e4+--]

27.Pd6 Tg4+ 28.Kh1 [!28.Lg2 Na deze krachtzet is de stelling niet meer te houden. 28...La6 29.e4 Ld3 30.Tc8+ Kh7+--]

28...Lxf1 29.Txf1 Ta4 30.Lb2 [Diagram

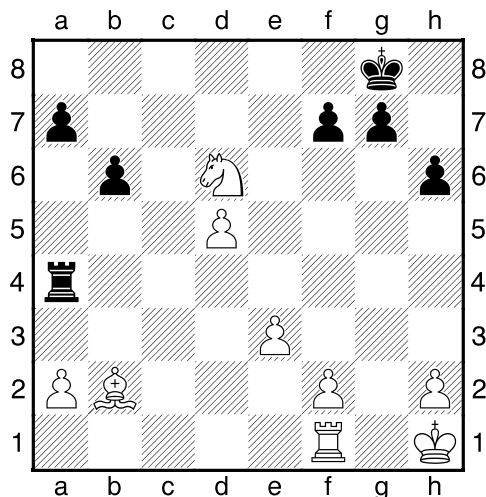

]

[!30.Pb5 Hiermee zou wit definitief uit de problemen zijn. 30...Tc4 31.d6 Tc8 32.Pxa7 Tc3+--]

30...Txa2 31.Ld4 Ta5 [31...Kf8 Is niet de reddende zet. 32.Kg2 Ta5 33.e4+--]

32.e4 Ta4 33.Le3 Ta6 [33...b5 Dit kan de uitslag niet meer beïnvloeden. 34.Pxb5 Txe4 35.d6+--]

34.Tc1 b5 35.Pxb5 Tf6 36.Pxa7 [Diagram

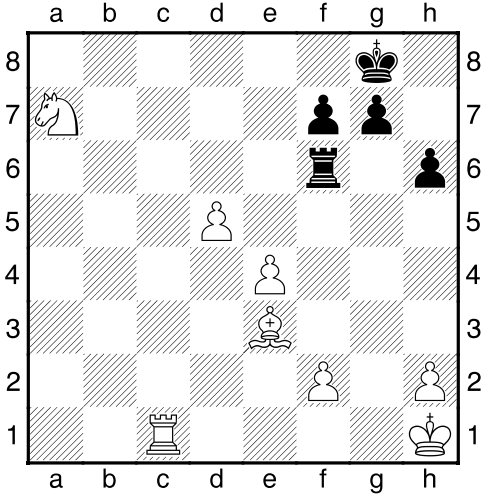

]

1-0