

(10) Piet,van der Deyl - Theo,Verstappen [A25]

Extern GESS-Bergen, 10.01.2016

[Deep Fritz 14 x64 (20m)]

[A25: Engelse Opening vs Konings-Indisch met ...Pc6 maar zonder vroege d3]

1.c4 e5 2.Pc3 Pc6 3.g3 f5 4.Lg2 Pf6 5.d3 Lc5 6.e3 0-0 7.Pge2 d6 [Diagram]

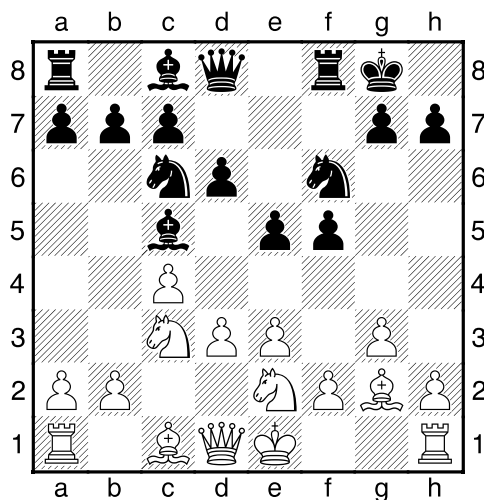

[laatste zet uit boek]

8.a3 [Dekt b4]

8...a6 [Zekert b5]

9.b4 La7 10.Lb2 Tb8 [Diagram]

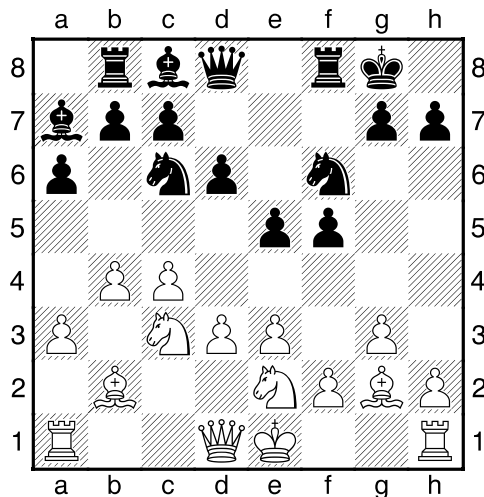

11.b5 [Wit dreigt met materiaalwinst: b5xc6]

[11.Pd5 Pxd5 12.Lxd5+ Kh8=]

11...Pe7 12.0-0 c6 [Beheerst d5]

13.a4 [Diagram]

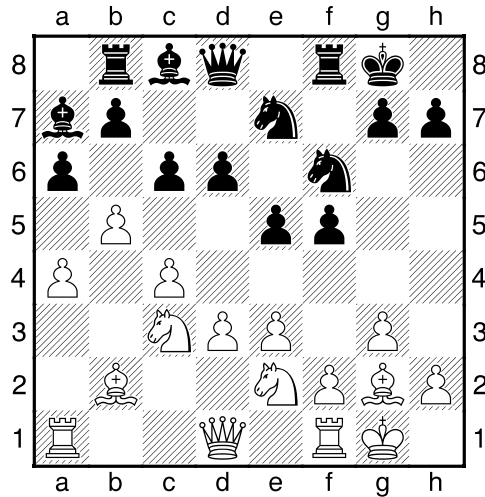

13...Dc7 [13...Le6 14.a5 Tc8 15.b6=]

14.Db3 [14.d4 exd4 15.Pxd4 Te8²]

14...Kh8 15.a5 b6 16.axb6 Lxb6 [Diagram]

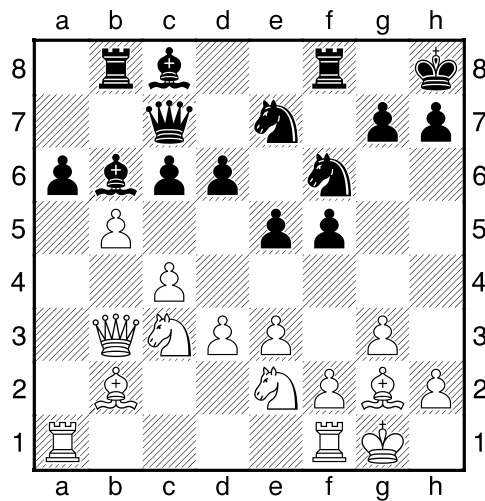

17.bxa6 [17.Tfc1!?= Is de kritieke voortzetting.]

17...Lxe3³ [Wit heeft een nieuwe gepasseerde pion: a6]

18.Da3 Lc5 19.Da2 Ta8 [Diagram]

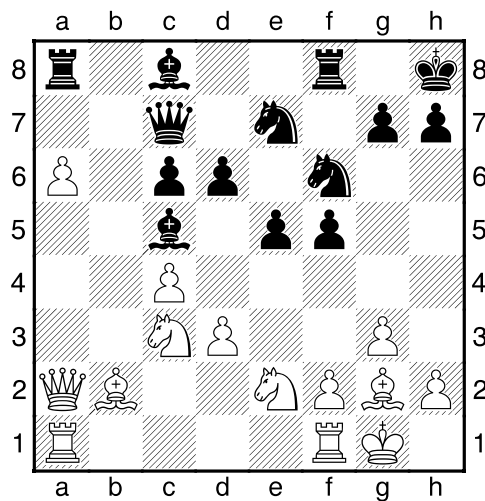

Zwart dreigt met materiaalwinst: Ta8xa6]
 [19...La7 20.Tfb1]

20.Pb5³ [Wit dreigt met materiaalwinst: Pb5xc7]

20...Db6 21.d4 exd4 22.Tfd1?? [Diagram]

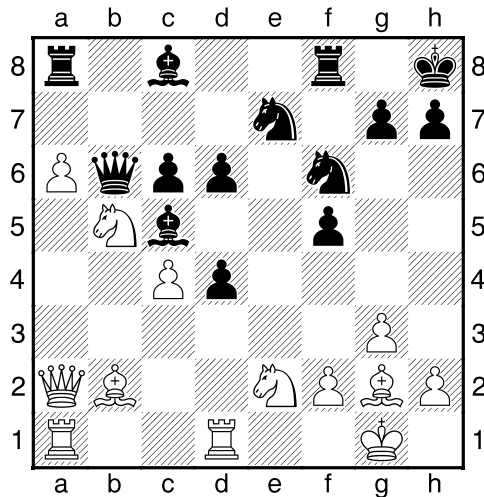

Neemt de zorgen niet weg.]

[!22.Pbxd4 Txa6 23.Db3]

22...Txa6+ 23.Db3 [23.Pa3 De laatste tegenkans. 23...Pe4 24.Pxd4 Txa3 25.Lxa3 Lxd4 26.c5 Lxc5 27.Lxc5 Dxc5 28.Te1+]

23...Txa1 24.Lxa1 cxb5 [Diagram]

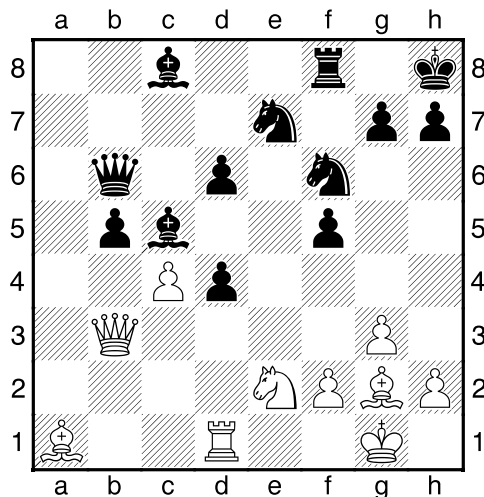

[24...d3 Geeft de tegenstander geen kans. 25.Dxd3 cxb5 26.cxb5 Lxf2+ 27.Kh1+]

25.Pxd4 [25.Dxb5 Een vruchteloze poging om het lot te ontlopen. 25...La6 26.Dxb6 Lxb6 27.Lxd4 Lxd4 28.Pxd4 Lxc4+]

25...bxc4 [!25...b4 Hiermee zou zwart definitief uit de problemen zijn. 26.Db2+]

26.Dxb6 [26.Dxc4 Verandert niets meer. 26...d5 27.Dc2 Pe4+]

26...Lxb6 27.Te1 [Diagram]

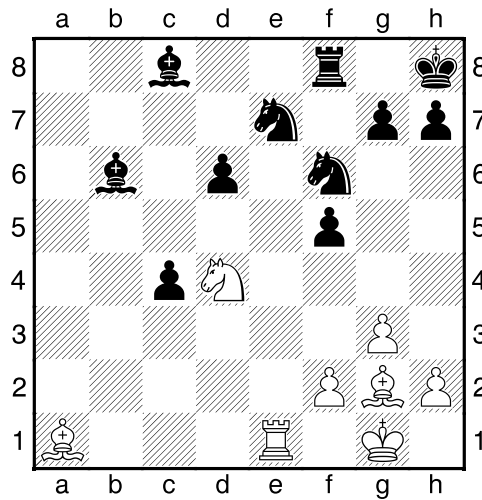

[27.Tb1 Dit helpt ook niet meer. 27...Lc5+]

27...Pg6 [27...Pe4!? Maakt de winst nog eenvoudiger. 28.Tc1 d5 29.Tc2+]

28.Pb5 Lc5 [28...f4 Levert nog groter voordeel op. 29.Te2 Lc5 30.Ld4 Lxd4 31.Pxd4+]

29.Lc3 [29.Td1 Dit lost niets op. 29...Td8+]

29...Te8 [Diagram

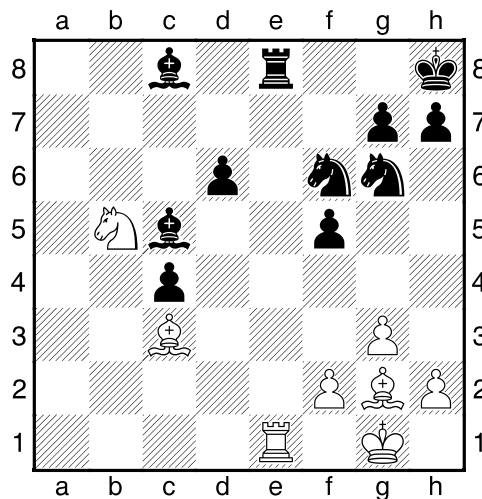

[29...Ld7!? Dit maakt het voor zwart nog eenvoudiger. 30.Pd4 Pe5 31.Kf1+]

30.Txe8+ [30.Td1 Kan het voorafgegene niet meer ongedaan maken. 30...Te2 31.Pxd6 Le6+]

30...Pxe8 31.Ld5 Pf6 [31...Pe5 Geeft de tegenstander geen kans. 32.Lxe5 dxe5 33.Lxc4+]

32.Lxc4 La6 [Diagram]

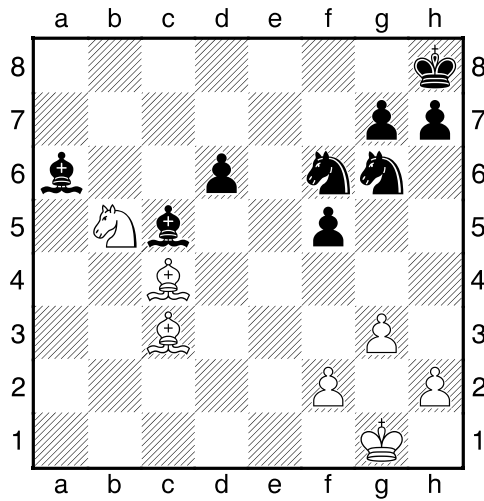

[32...Pe5 Is nauwkeuriger. 33.Le2 La6 34.Pxd6 Lxe2 35.Lxe5—+]

33.Kg2 [33.Lxf6 Hoopt op het onmogelijke. 33...gxf6 34.Pxd6 Lxc4 35.Pxc4—+]

33...Pe4 34.Le1 Pe5 35.Le2 h6 [35...Lb7 Lijkt nog beter. 36.Kf1 Pg4 37.Lxg4 fxg4 38.Pc3—+]

36.f4 [Diagram]

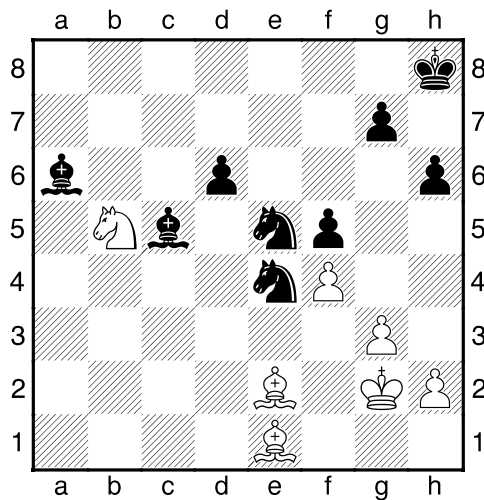

[36.h3 Brengt geen verlichting. 36...Lb7 37.Kf1 Pg5—+]

36...Pg4 37.h3 Pgf6 [37...Pe3+ Leidt nog sneller tot winst. 38.Kh2 d5—+]

38.Kf3 [38.Pd4 De laatste strohalm. 38...Lxe2 39.Pxe2—+]

38...Lb7 [Diagram]

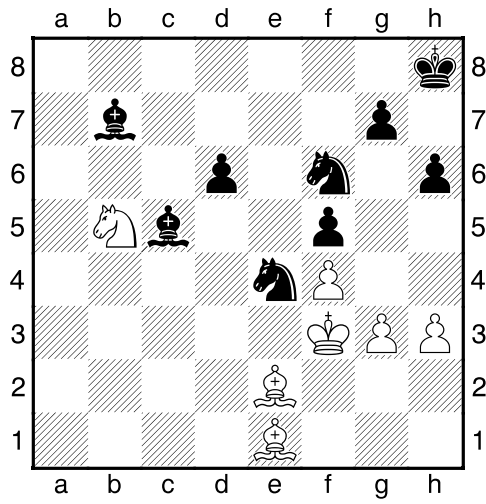

39.Ld3 Pc3+ [39...Pc3+ 40.Le4 Lxe4#]

0-1