

**(14) Koert,Laenen - Peter,Claes [B40]**

Ehlen beker halve finale, 25.01.2016

[Deep Fritz 14 x64 (20m)]

[B40: Siciliaans: 2...e6, Ongebruikelijke Varianten]

1.e4 c5 2.Pf3 e6 3.c3 Pc6 4.Le2 [laatste zet uit boek]

4...Pf6 5.d3 [Diagram ]

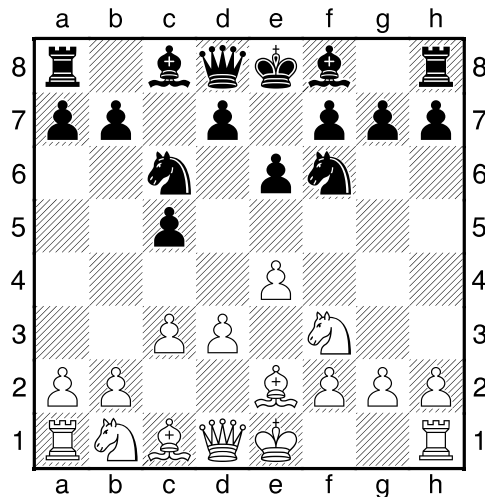

[Beheerst e4]

5...Le7 6.0-0 0-0 7.h3 [Controleert g4]

7...Dc7 8.Lg5 [Diagram ]

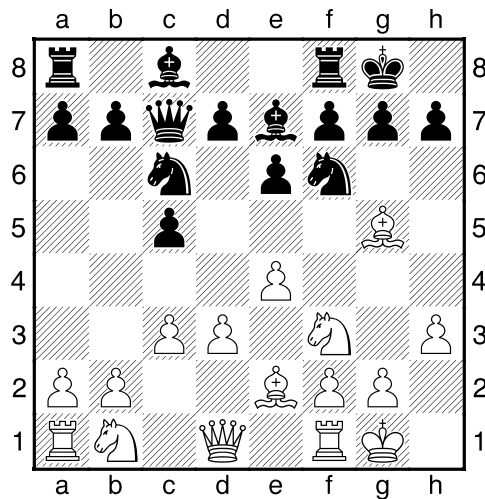

8...d5 [Zwart dreigt met materiaalwinst: d5xe4]

9.Dc2 Pe5 [9...Td8 10.Pbd2=]

10.Pxe5 Dxe5 11.f4 Dc7 12.e5 [Diagram ]

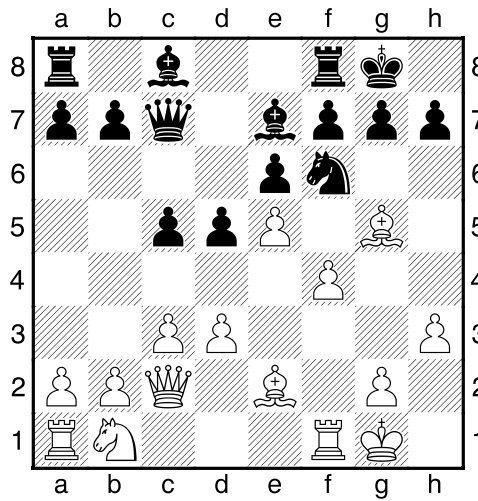

[ Wit dreigt met materiaalwinst: e5xf6]

12...Pe8 13.Lxe7 Dxe7 14.d4 c4 [Diagram ]

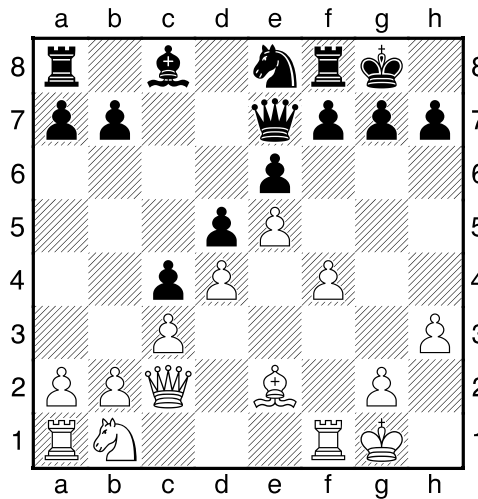

[Met deze zet wordt meer ruimte gewonnen.]

15.Pd2 g6 [Dekt h5]

16.Pf3 Pg7 17.g4 f5 18.g5 [Diagram ]

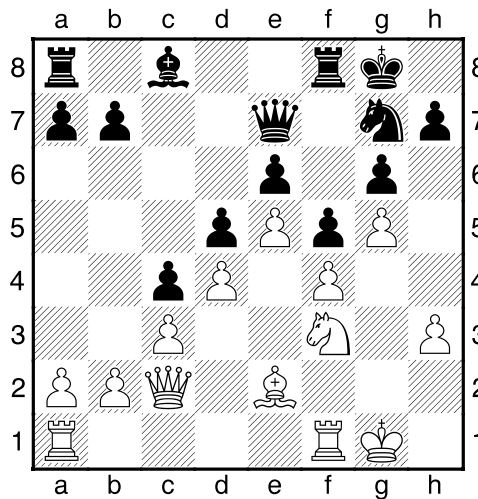

[Wit wint ruimte.]

[18.exf6!? Is een bruikbaar alternatief. 18...Dxf6 19.Kg2]

**18...Ph5<sup>3</sup> 19.Ph4 Pg3** [Zwart dreigt met materiaalwinst: Pg3xf1]

**20.Tf2 Pxe2+** [20...Pe4 21.Tff1]

**21.Dxe2=** [Diagram ]

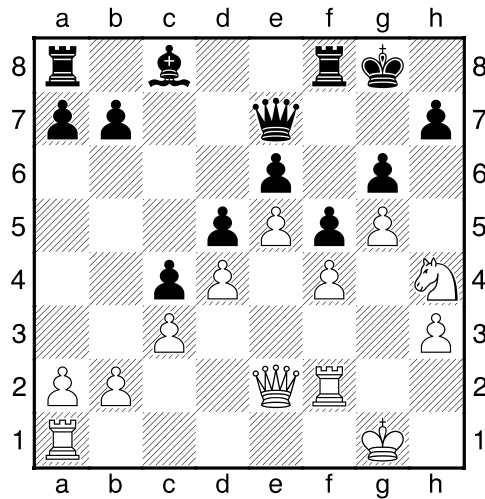

**21...Kg7** [De veiligheid van de zwarte koning is verslechterd]

**22.Pf3 Ld7 23.Th2 b5 24.h4 Le8 25.Kf2 a5** [Diagram

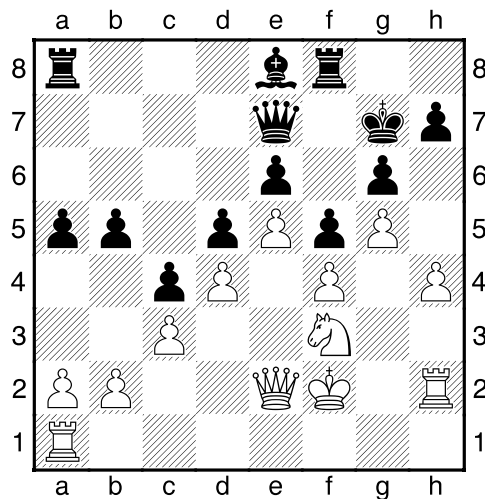

[zwart bereidt zich voor op b4.]

**26.Tah1 b4** [Nimzovich: valt de pionnen structuur aan bij de basis.]

**27.Pd2** [wit bereidt zich voor op het voordeel van h5.]

**27...bxc3 28.Pf1?** [Diagram ]

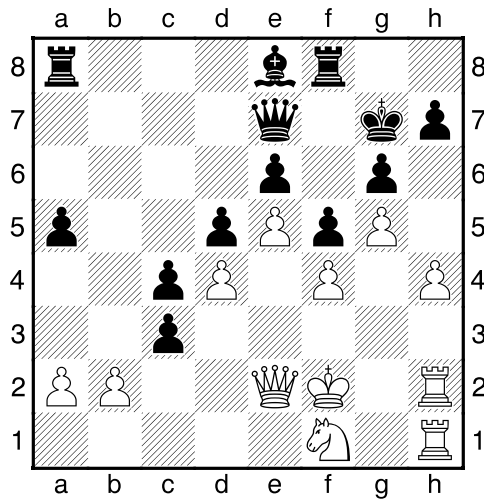

[!28.bxc3 Is de beste kans voor wit. 28...Lf7 29.De1]

**28...cxb2--+ 29.Pg3??** [wit z'n plan is h5.. Voltrekt het vonnis over zichzelf.]

[29.Dxb2 Db4 30.Dc1--+]

**29...Db4 30.h5** [30.a3 Kan het voorafgegene niet meer ongedaan maken. 30...Db3 31.Dd1 Dxd1 32.Txd1 Tb8--+]

**30...c3** [Diagram ]

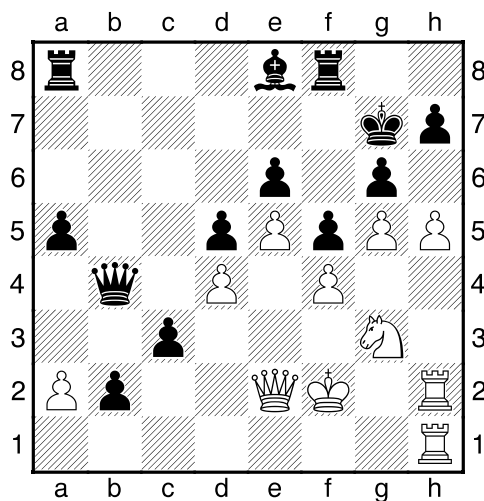

[!30...b1D Leidt nog sneller tot winst. 31.hxg6 Lxg6 32.Txb1 Dxb1 33.Th1--+]

**31.hxg6 Lxg6 32.Ph5+ Kh8** [32...Kg8 En zwart haalt de buit binnen. 33.Pf6+ Txf6 34.exf6--+]

**33.Pf6 Dxd4+** [Diagram ]

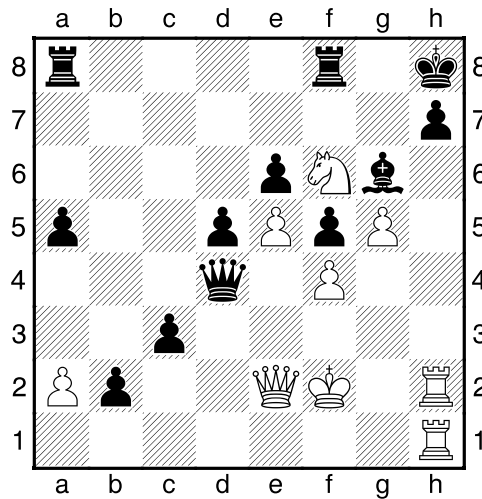

34.**Kg3** [34.De3 Een vruchteloze poging om het lot te ontlopen. 34...Dxe3+ 35.Kxe3 Ta7-+]

34...**Txf6!** [Mooi gespeeld.]

35.**exf6** [35.exf6 e5 Combinatie; 35.gxf6 Tg8 Combinatie]

35...**De4** [!35...e5 En zwart heeft zijn doel bereikt. 36.Th4 Kg8-+]

36.**Txh7+!!** [Diagram ]

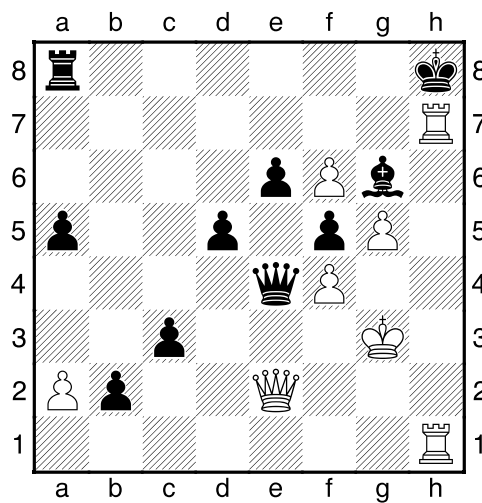

[Mat aanval.]

36...**Lxh7** [36...Lxh7 37.Txh7+ Mat aanval]

37.**Txh7+!** [Mat aanval]

37...**Kg8** [37...Kxh7 38.Dh5+ Mat aanval]

38.**Tg7+** [38.Th8+! Kxh8 39.Dh5+ Kg8 40.Dg6+ Kf8 41.Dg7+ Ke8 42.De7#]

38...**Kf8= 39.Dh5** [White has a mate threat]

39...**De3+ 40.Kg2** [Diagram ]

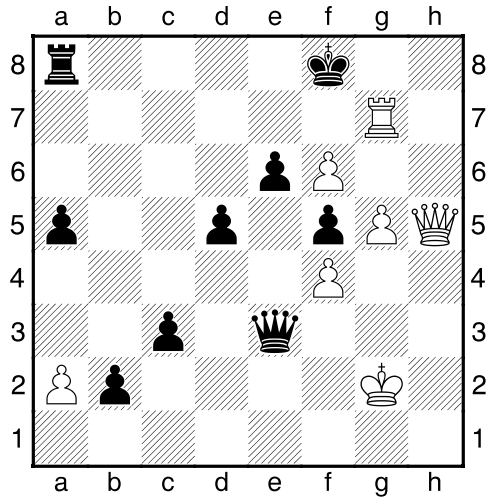

$\frac{1}{2}-\frac{1}{2}$