

**(88) Jac,Stams - Theo,Verstappen [B31]**

Intern GESS, 05.10.2015  
[Deep Fritz 14 x64 (15m)]

[B31: Siciliaans: 2...Pc6 3 Lb5 g6]

1.e4 c5 2.Pf3 Pc6 3.Lb5 d6 4.Lxc6+ bxc6 5.h3 Pf6 6.Pc3 g6 7.0-0 Lg7 8.d3 0-0 [Diagram ]

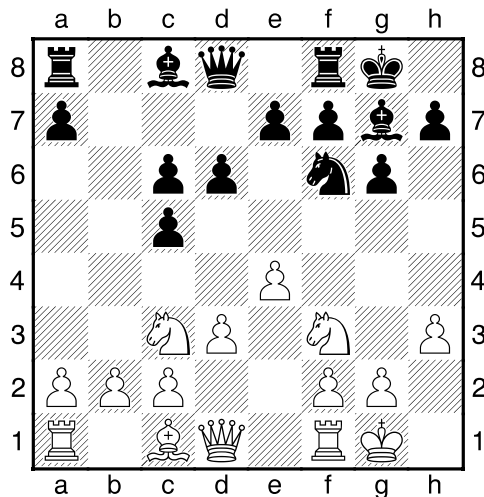

[ laatste zet uit boek]

9.Ld2 h6 [Dekt g5]

10.Dc1 Kh7 11.b3 [Diagram ]

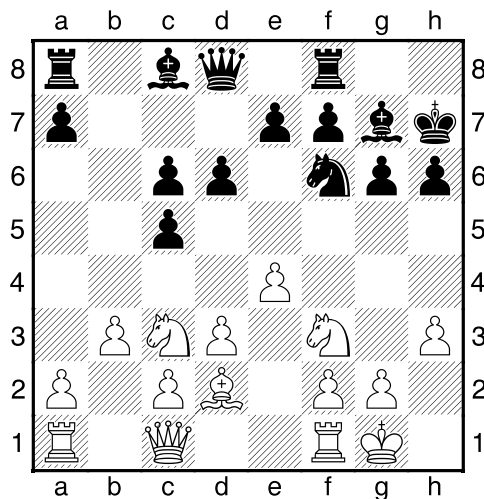

11...Pg8 12.Tb1 f5 13.exf5 Lxf5 [Zwart moet snel de ontwikkeling afronden.]

14.Pe4 [Diagram ]

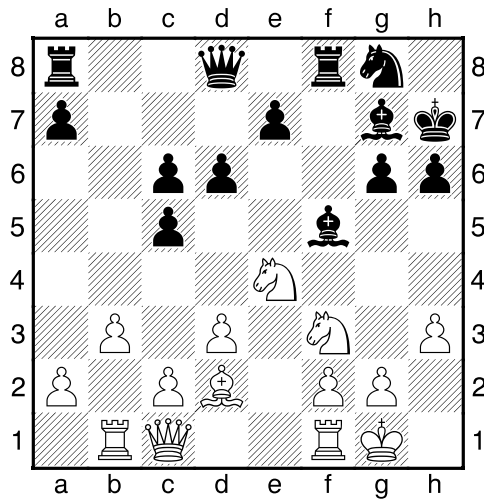

14...Db6 15.c4 [15.De1 Tac8=]

15...d5 16.cxd5 cxd5 17.Pxc5 Tac8 [Diagram ]

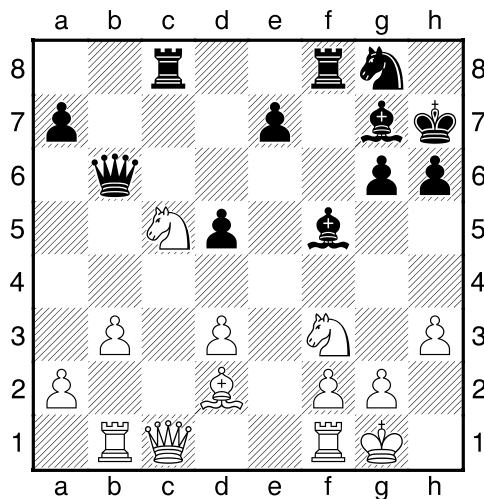

18.Pd7?? [18.b4 Had de partij gered. 18...Lxd3 19.Te1 Lxb1 20.Dxb1 Txc5 zwart moet de kwaliteit teruggeven want er dreigt Te6]

18...Lxd7+ 19.De1 [19.Dd1 Dit lost niets op. 19...Lb5 20.Pe1 Pf6+]

19...Lf5 [19...Txf3 Dit maakt het voor zwart nog eenvoudiger. 20.gxf3 Lxh3 21.Tc1 Txc1 22.Lxc1+]

20.Le3 [20.De2 Is niet de reddende zet. 20...Da6 21.Pe1 Dxa2+]

20...Da6 [Diagram ]

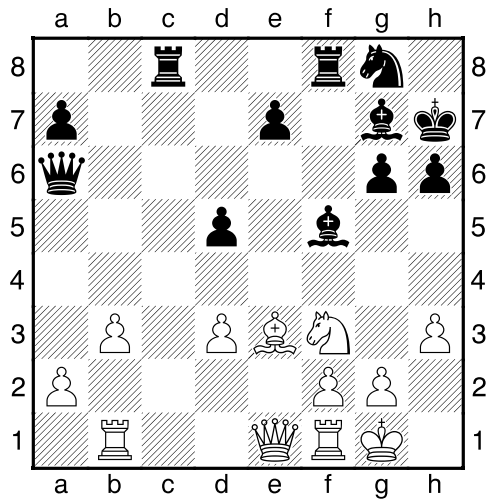

[20...d4 Hiermee zou zwart definitief uit de problemen zijn. 21.Lxh6 Pxh6 22.Pg5+ Kg8 23.De2-+]

**21.Tc1** [21.d4 Kan het voorafgegane niet meer ongedaan maken. 21...Lxb1 22.Dxb1 Pf6-+]

**21...Lxd3 22.Txc8** [22.Dd2 Dit kan de uitslag niet meer beïnvloeden. 22...Lxf1 23.Txf1 e6-+]

**22...Txc8** [Diagram ]

