

**(46) Freek, Linssen - Theo, Verstappen [B23]**

Extern GESS-Reuver, 29.03.2015

[Deep Fritz 14 x64 (15m)]

[B23: Gesloten Siciliaans: Varianten zonder g3]

1.e4 c5 2.Lc4 Pc6 3.a3 Pf6 4.Pc3 g6 5.d3 Lg7 6.f4 d6 7.Pf3 0-0 8.0-0 [laatste zet uit boek]

8...e6 [Diagram ]

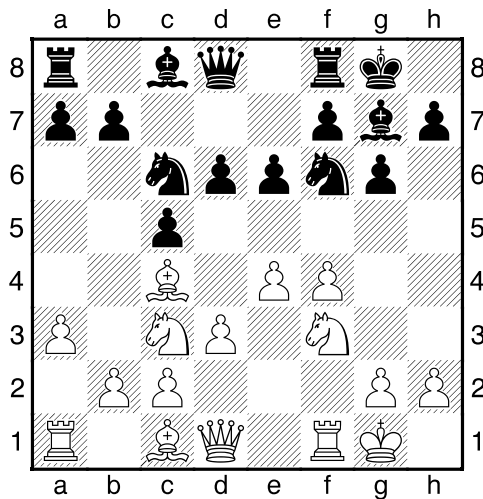

[Controleert d5]

9.De1 [9.La2 Tb8=]

9...d5 10.exd5 exd5 11.La2 Te8 [Diagram ]

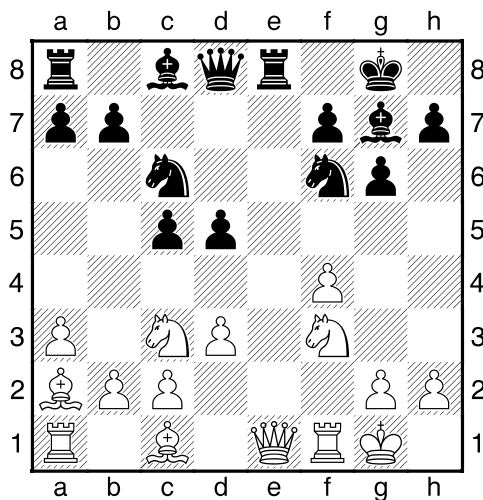

[Zwart dreigt met materiaalwinst: Te8xe1]

12.Dd1 Lg4 [Zwart heeft een zeer actieve stelling]

13.h3 [Wit dreigt met materiaalwinst: h3xg4]

13...Le6 14.Te1 a6 [Diagram ]

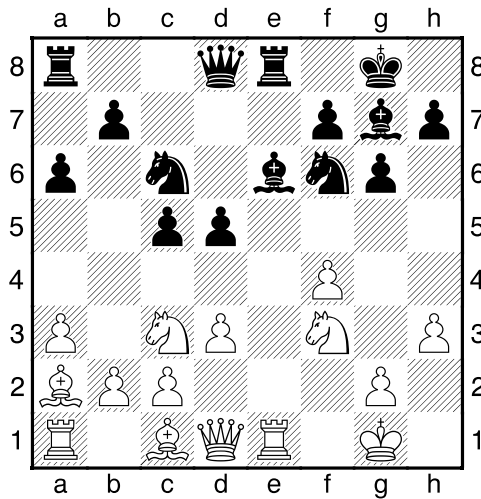

[Zekert b5]

**15.Ld2 b5 16.Pe2** [Zwart heeft een actieve stelling]

[16.Pg5 c4]

**16...Ph5 17.c3** [Wit's positie is in het nauw]

**17...c4** [Zwart dreigt met materiaalwinst: c4xd3]

**18.d4** [Diagram ]

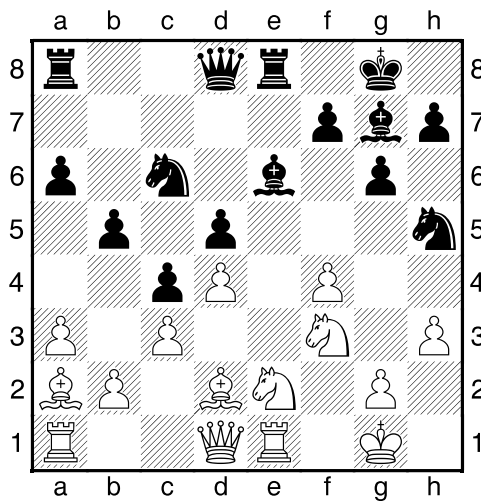

Wit's positie is in het nauw]

**18...Dc7 19.Kh2 Pe7 20.Lb1** [Zwart heeft een actieve stelling]

**20...Pf6 21.Pg3 Lh6** [Diagram ]

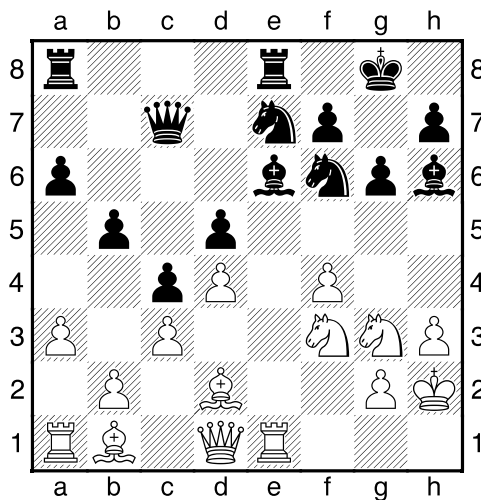

Zwart dreigt met materiaalwinst: Lh6xf4]

22.Dc1 [Zwart heeft een actieve stelling]

22...Pc6 23.f5 [23.Pe5 Ld7=]

23...Lxd2 [23...Ph5!? 24.Lxh6 Dxc3+ 25.Kg1 Lxf5 26.Lxf5 gxf5μ]

24.Dxd2<sup>3</sup> Pe4?? [Diagram

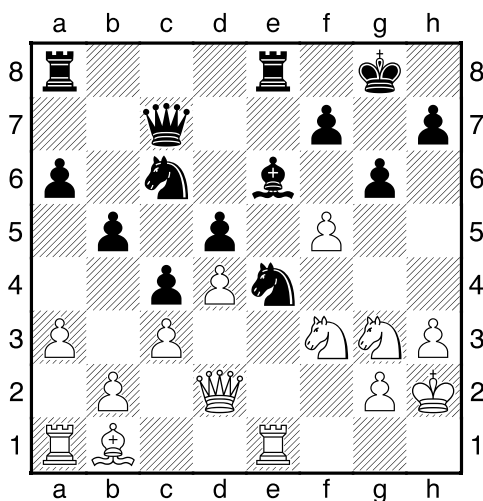

De stelling wordt er niet beter op.]

[!24...Ph5 Was de enige zet. 25.Dg5 f6<sup>3</sup>]

25.Lxe4+- dxe4 26.f6 Kh8?? [Diagram ]

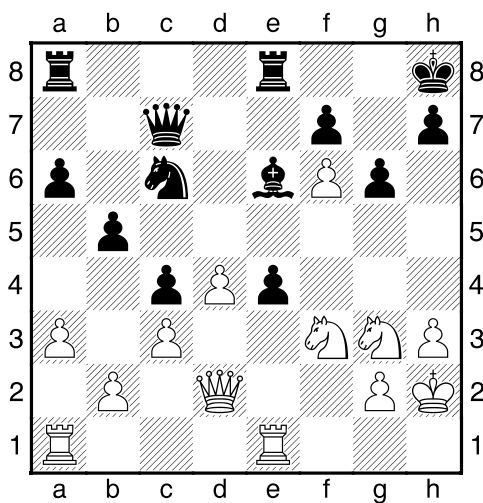

Dit maakt het alleen maar erger.]

[26...Dd6 27.Dh6 Df8 28.Dxf8+ Txf8 29.Pxe4 Ld5+-]

27.Dh6 Tg8 [27...Dxc3+ Een vruchteloze poging om het lot te ontlopen. 28.Kxc3 Tg8 29.Pg5 Lxh3 30.Pxf7#]

28.Pg5 [28.Pg5 Dxc3+ 29.Kxc3 Tge8 30.Dxh7#]

1-0

