

(14) Fred,van Bakel - Theo,Verstappen [C00]

Intern GESS, 04.04.2016
[Deep Fritz 14 x64 (15m)]

[C00: Frans: Ongebruikelijke Wit 2e zetten]

1.e4 e6 2.Pf3 d5 3.e5 Ld7 4.d4 c5 [laatste zet uit boek. Zwart's positie is in het nauw]

5.Le2 Pc6 6.Lf4 [Diagram

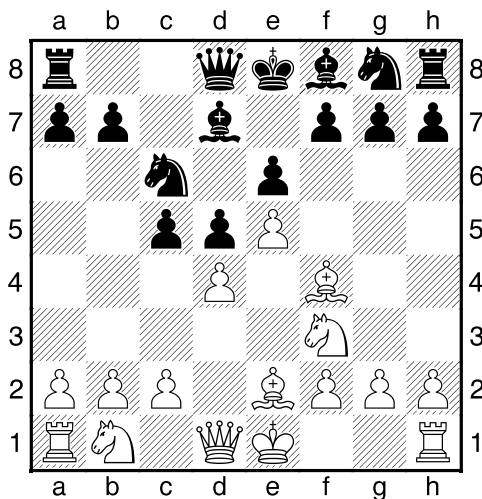

]

[6.c3!?=]

6...Db6³ 7.b3 [7.dxc5 Dxb2 8.Pbd2 Pd4=]

7...cxd4 8.0-0 Pge7 9.a3 Pg6 10.Lg3 Le7 11.b4 [Diagram

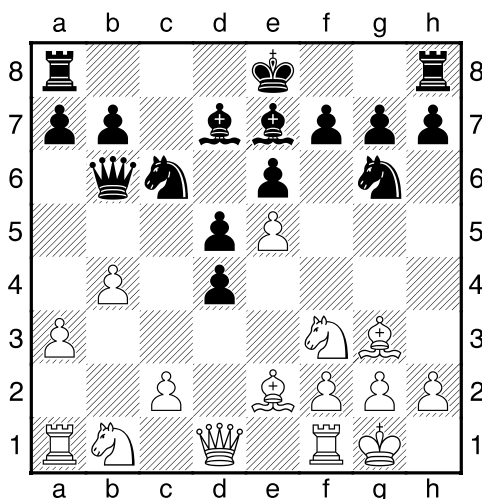

]

11...Dc7 [11...f6 12.exf6 Lxf6 13.Ld3μ]

12.Pxd4 Pxe5 [¹12...0-0μ]

13.Pb5?? [Hierna keren de kansen.]

[¹13.f4 En wit kan nog vechten. 13...Pc6 14.f5=]

13...Db6+ 14.Pd4 0-0 15.c3 Tac8 [Diagram

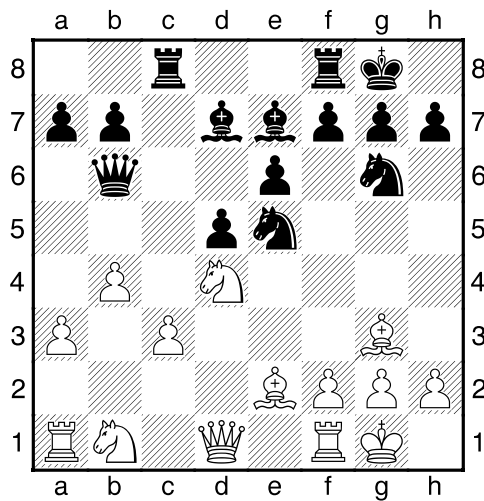

]

16.Lxe5 [16.a4 a5-+]

16...Pxe5 17.Pd2 [17.a4 a5-+]

17...Txc3 18.P4f3 [18.P2b3 Brengt geen verlichting. 18...Tc7-+]

18...Pxf3+ 19.Pxf3 Lf6 [Diagram

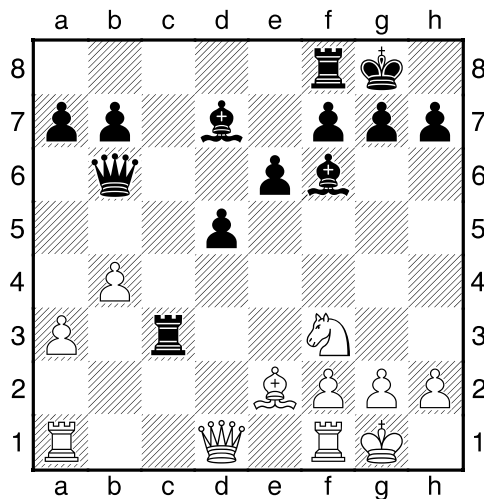

]

20.Ta2 Tfc8 21.Dd2 [21.Pe1 Dit lost niets op. 21...Tc1 22.Dd3 Dc7-+]

21...Lb5 [21...e5 Geeft de tegenstander geen kans. 22.h3-+]

22.Lxb5 Dxb5 23.h3 h6 [Diagram

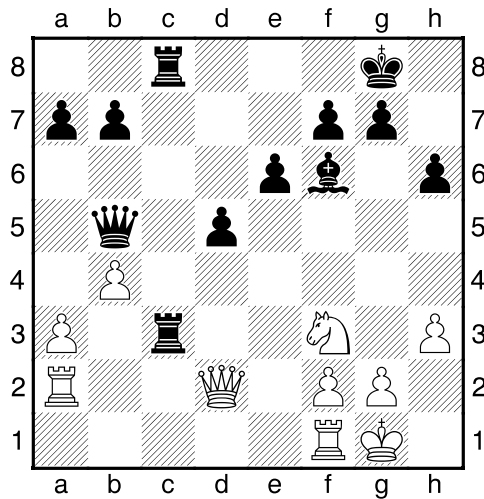

]

24.Ph2 [24.Tb1 Dit kan de uitslag niet meer beïnvloeden. 24...Da4+]]

24...Dc4 25.Pg4 Lg5 26.f4 [26.Db2 Dit verbetert nauwelijks iets aan de stelling. 26...d4 27.Pe5 Dd5+]]

26...Lh4 [26...Tc1 Dit maakt het voor zwart nog eenvoudiger. 27.Txc1 Dxc1+ 28.Dxc1 Txc1+ 29.Kf2 Lxf4 30.Ke2+]]

27.Taa1 Tc2 28.De3 De2 [28...Dc3 Hiermee zou zwart definitief uit de problemen zijn. 29.Kh1+]]

29.Df3 [29.Dxe2 Een vruchteloze poging om het lot te ontlopen. 29...Txe2 30.Tac1 Txc1 31.Txc1 Lg3+]]

29...Dxf3 [29...T8c3!? Maakt de winst nog eenvoudiger. 30.Dxe2 Txe2 31.Kh1+]]

30.Txf3 Tc1+ [30...Td2 Lijkt nog beter. 31.f5+]]

31.Txc1 Txc1+ 32.Kh2 [Diagram

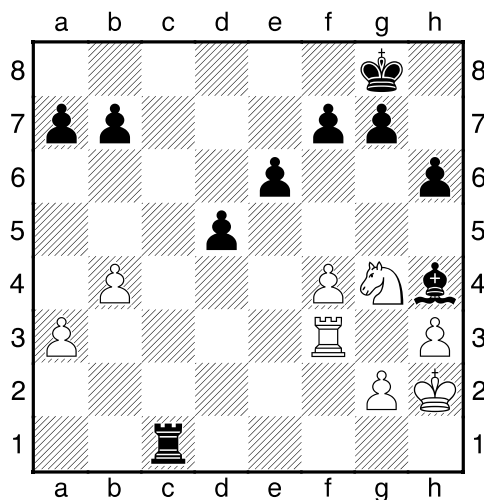

]

32...f6 [32...Ld8 Is nauwkeuriger. 33.Td3+]]

33.Td3? [33.g3 f5 34.gxh4 fxg4 35.hxg4 Tc2+ 36.Kg3μ]

33...h5→ 34.Pe3 f5 35.Pd1 [35.g3 Ook dit kan de treurige afloop niet beïnvloeden. 35...Lf6→]

35...Lf6 36.a4 [36.Kg3 Verandert niets meer. 36...g5→]

36...Tc4 37.Tb3 [37.g3 Dit lost niets op. 37...Txb4 38.Ta3 Td4→]

37...Txf4 [Diagram

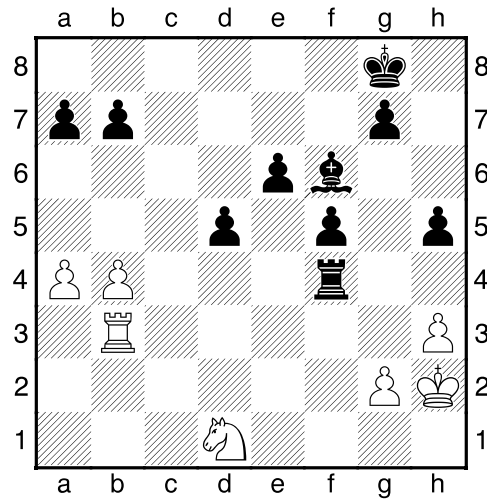

]

38.a5 [38.g3 Dit helpt ook niet meer. 38...Td4 39.Pf2 e5→]

38...Tc4 [38...Le7 Hiermee zou zwart definitief uit de problemen zijn. 39.b5→]

39.b5 [39.Tb1 Ook dit kan de treurige afloop niet beïnvloeden. 39...Le7 40.b5 Ta4→]

39...Le5+ 40.g3 [40.Kg1 Een vruchteloze poging om het lot te ontlopen. 40...Tc1 41.Td3 Ta1→]

40...Tc2+ [40...h4!? Maakt de winst nog eenvoudiger. 41.Te3 Tc2+ 42.Kh1 Lxg3 43.Tc3→]

41.Kg1 [41.Kh1 Is niet de reddende zet. 41...Kf7→]

41...Tc1 [41...Td2!? Dit maakt het voor zwart nog eenvoudiger. 42.Pf2 Ld4 43.Tf3→]

42.Td3 [Diagram

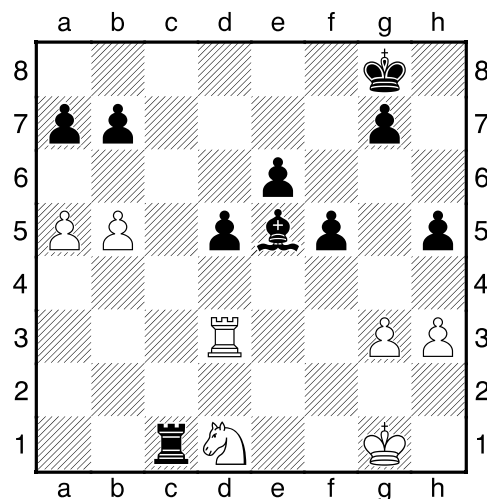

]

42...Lxg3! [Deflectie: d1]

43.Kg2 [43.Txg3 Txd1+ Overladen Deflectie]

43...h4 44.Kf3 Tc5 45.Pc3 [45.a6 Kan het voorafgegene niet meer ongedaan maken. 45...bxa6 46.bxa6 Tc6-+]

45...Kf7 [45...e5!? Leidt nog sneller tot winst. 46.Ke2 e4 47.Txd5 Txc3 48.Txf5-+]

46.a6 [46.Pe2 Dit verbetert nauwelijks iets aan de stelling. 46...e5 47.Td1 e4+ 48.Ke3 Txb5 49.Pxg3 hxg3-+]

46...bxa6 47.bxa6 Ta5 48.Pe2 Ld6 49.Pd4 Txa6 [Diagram

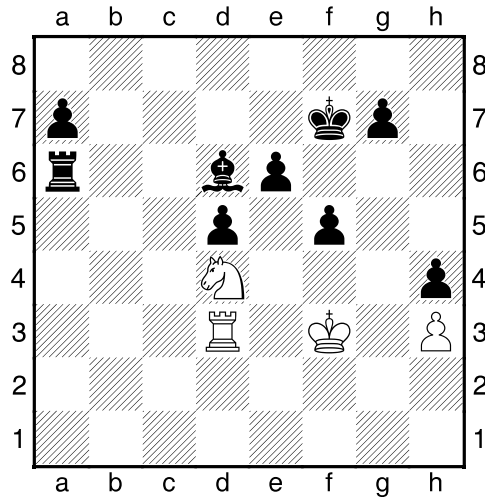

]

50.Te3 [50.Pb5 Brengt geen verlichting. 50...Le5 51.Pd4 Ta2-+]

50...Ta3 [!50...Le5 Lijkt nog beter. 51.Pxf5 Lxe3 52.Pxe3-+]

51.Pb5 [51.Txa3 Biedt nog een hele kleine kans. 51...Lxa3 52.Pc6-+]

51...Txe3+ 52.Kxe3 Lc5+ 53.Kd3 e5 54.Pc7 [Diagram

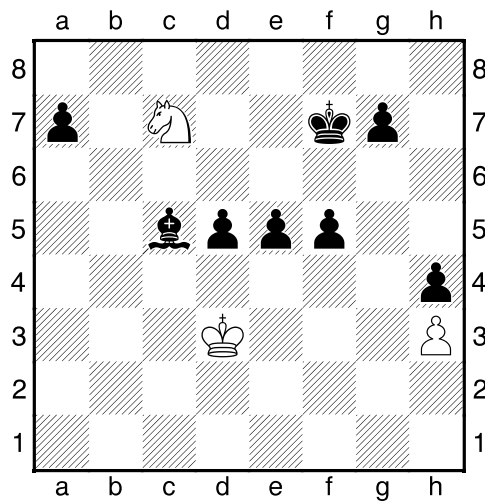

]

54...d4 [154...e4+ Geeft de tegenstander geen kans. 55.Kc2 d4+]]

55.Pa6 Lb6 [155...e4+ Levert nog groter voordeel op. 56.Ke2 d3+ 57.Kd1+]]

56.Pb8 e4+ 57.Kc2 f4 58.Pc6 d3+ 59.Kd2 f3 60.Pe5+ Ke6 61.Pg6 f2 [Diagram

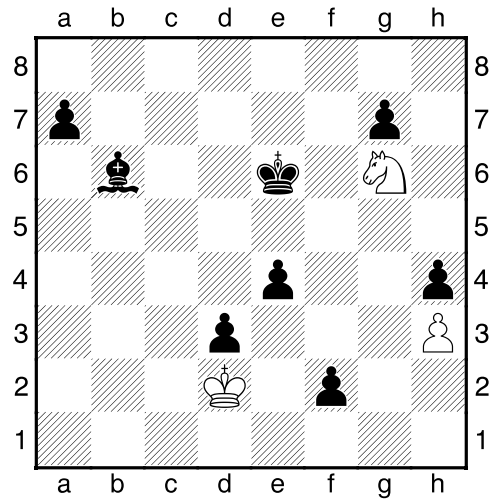

]

[61...f2 62.Pf4+ Kd6 63.Pxd3 exd3 64.Kxd3 f1D+ 65.Kc2 Dc4+ 66.Kd2 Kd7 67.Ke1 Dc2 68.Kf1 Df2#]

0-1