

**(75) Ad,van Os - Theo,Verstappen [B30]**

Intern GESS, 22.06.2015

[Deep Fritz 14 x64 (15m)]

[B30: Siciliaans: 2...Pc6 3 Lb5, Varianten zonder ...g6]

1.e4 c5 2.Lc4 d6 3.Pc3 Pf6 4.h3 g6 5.d3 Lg7 6.Pf3 0-0 7.0-0 Pc6 8.Te1 [Diagram ]

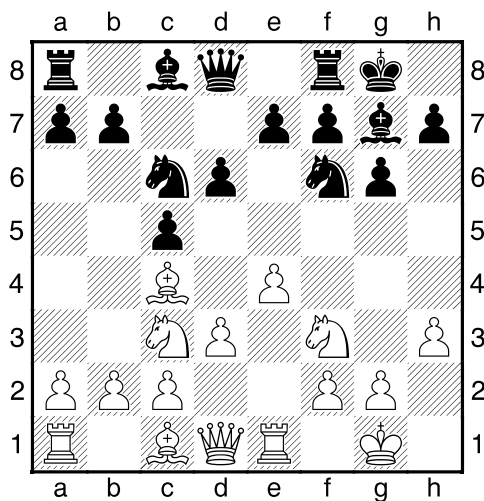

[ laatste zet uit boek]

8...Pa5 9.Ld2 Pxc4 10.dxc4 [Zwart heeft een loperpaar]

10...Ld7 11.De2 [Zwart's positie is in het nauw]

11...e5 [Diagram ]

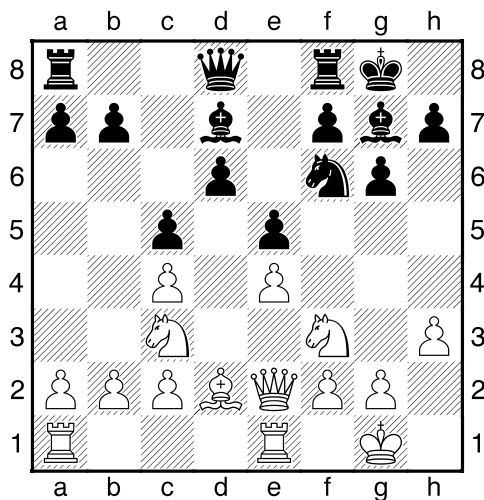

Zwart heeft een nieuwe achtergelegen pion: d6]

[11...Lc6 12.e5 Lxf3 13.Dxf3 dxe5 14.Tad1=]

12.Ted1 a6 [Controleert b5]

[12...h6 13.Le3 Db6 14.Dd3=]

13.Lg5<sup>2</sup> [Zwart's positie is in het nauw]

13...Dc7 [13...Le6!? Moet zeker in aanmerking genomen worden.]

14.Lxf6± Lxf6 15.Pd5 [Diagram ]

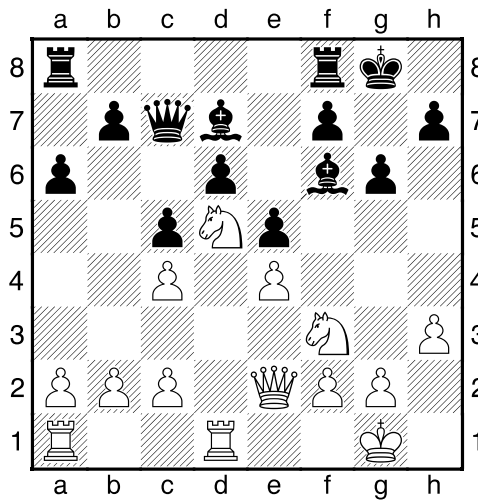

]

[15.Dd2 Kg7±]

15...Dd8 16.a4 [16.Td3 Lg7±]

16...Lc6<sup>2</sup> 17.Pc3 Dc7 18.Td3 [Diagram

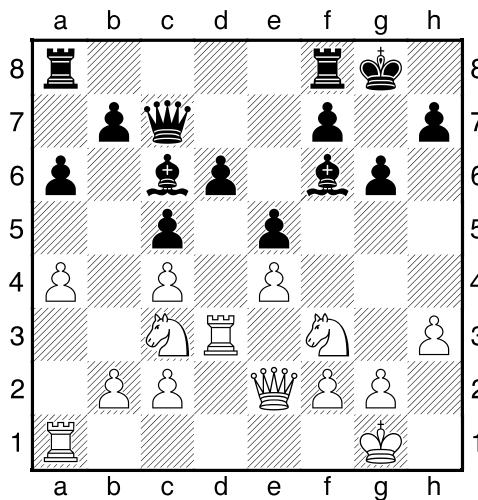

Wit heeft een actieve stelling]

18...Tad8 19.b3 Tfe8 20.Ph2 Lg7 21.Tad1 De7 22.Tf3 f5 23.Pd5 [Diagram]

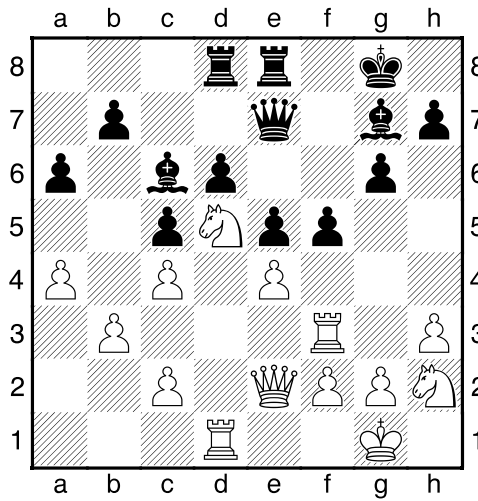

23...Lxd5 24.Txd5 [De witte toren houdt een mooie plaats bezet.]  
 24...fxe4 25.Dxe4 Tf8 26.Tg3 [26.Td1!?? Lijkt een sterk alternatief.]  
 26...Tf4= [Diagram ]

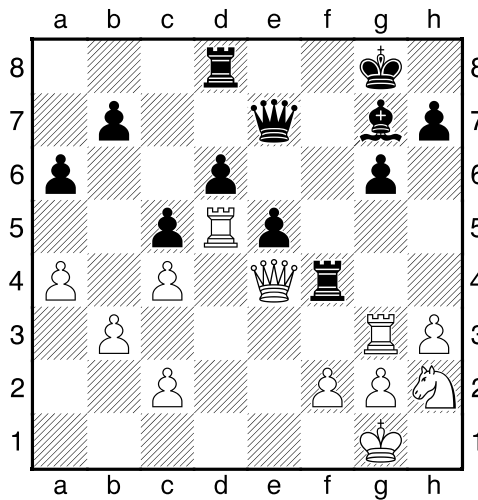

27.De1 b6 28.Tf3 Dg5 [28...Td4 29.Txd4 cxd4 30.c3=]  
 29.Txf4? Dxf4 30.Pf3 [Diagram]

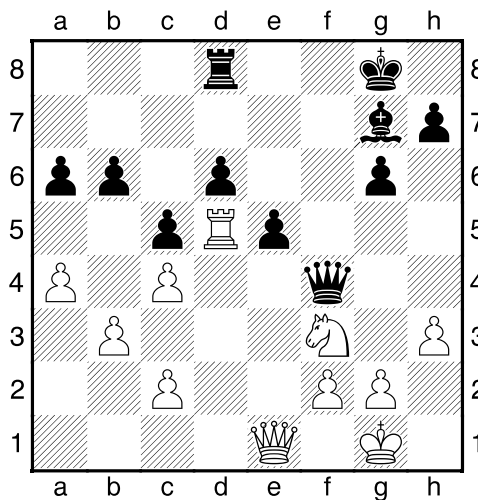

30...e4 [Zwart dreigt met materiaalwinst: e4xf3]

31.Pg5 [Wit dreigt met materiaalwinst: Pg5xe4]

[31.Pd2!? Is de kritieke voortzetting.]

31...Le5= 32.Pe6?? [Er waren betere middelen om de druk vast te houden.]

[!32.De3 Is nog net speelbaar. 32...Dh2+ 33.Kf1 Dh1+ 34.Ke2 Dxc2 35.Pxe4=]

32...Dh2+ 33.Kf1 [Diagram]

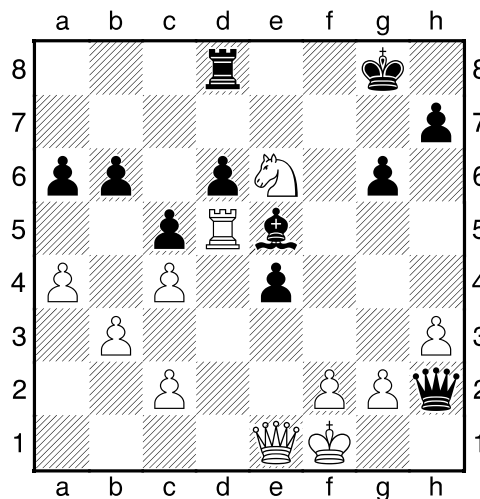

33...Td7?? [Hierna is het weer een partij.]

[33...Te8 De rest is een kwestie van techniek. 34.Txe5 (34.Pc7 Te7 35.Pxa6 Dh1+ 36.Ke2 Dxc2 37.b4 Df3+ 38.Kf1 Dxc3+ 39.Ke2 Lc3 40.Dd1 Tf7 41.Txd6 Df3+ 42.Kf1 Dxf2#) 34...dxe5+ 35.Pc7 Td8 36.Pd5 Dh1+ 37.Ke2 Dxc2 38.Dc3 Tf8 39.Dg3 Df3+ 40.Dxf3 exf3+ 41.Kd3 g5 42.Pxb6 h5 43.Pd5 g4 44.hxg4 hxg4 45.Pe3 Td8+]

34.Dxe4= Te7 [Zwart dreigt met materiaalwinst: Te7xe6]

35.Dg4 [35.f4 Lxf4 36.Td3 Dh1+ 37.Ke2 Da1 38.Da8+ Kf7 39.Df8+ Kxe6 40.Dxf4 Kd7+ 41.Te3 Dg7=]

35...Lc3 [!35...Dh1+ 36.Ke2 Dc1=]

36.Td1?? [Diagram]

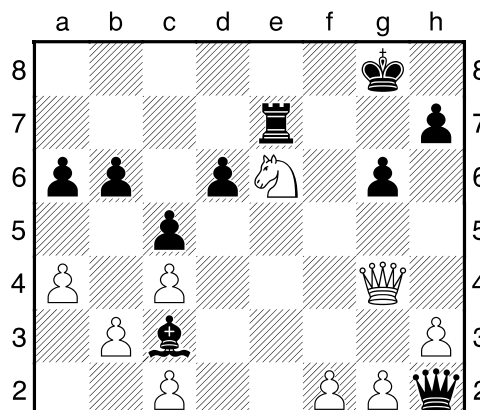

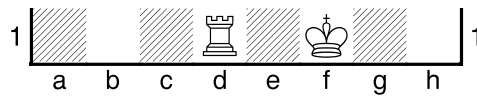

[Hierna heeft wit geen voordeel meer.]

[36.Ke2= Is de enige kans op redding.]

**36...De5→ 37.Df3** [37.f4 Verandert niets meer. 37...Dxe6 38.Dxe6+ Txe6→]

**37...Txe6 38.Dd5** [38.De3 Dit verbetert nauwelijks iets aan de stelling. 38...Df6 39.Dd3 Kg7→]

**38...Dxd5** [Diagram ]

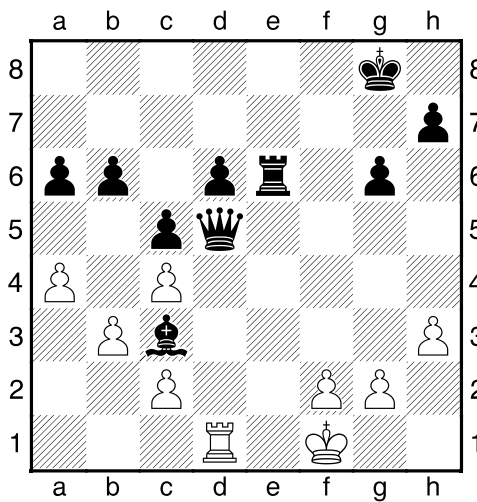

[38...De2+!? Hiermee zou zwart definitief uit de problemen zijn. 39.Kg1 Ld4 40.Kh2→]

**39.cxd5 Te5 40.g3 Kf7** [40...b5!? Maakt de winst nog eenvoudiger. 41.f4 Te3 42.Td3 Txd3 43.cxd3 bxa4 44.bxa4→]

**41.Td3 Lb2 42.c4 Te4 43.Te3** [Diagram

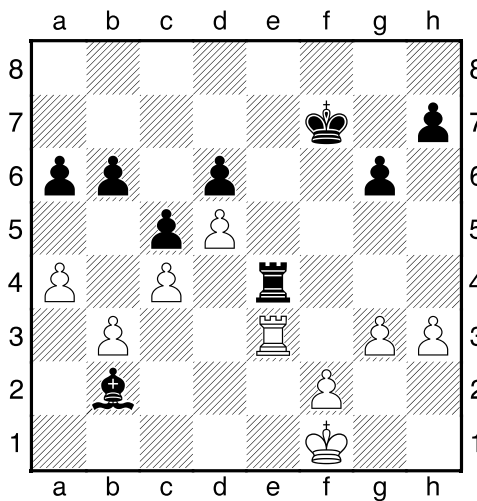

[43.Td2 De enige kans om wat tegenspel te krijgen. 43...Lc3 44.Td1→]

43...Txe3 44.fxe3 Le5 45.Kf2 Kf6 46.Kf3 h5 47.h4 [Diagram ]

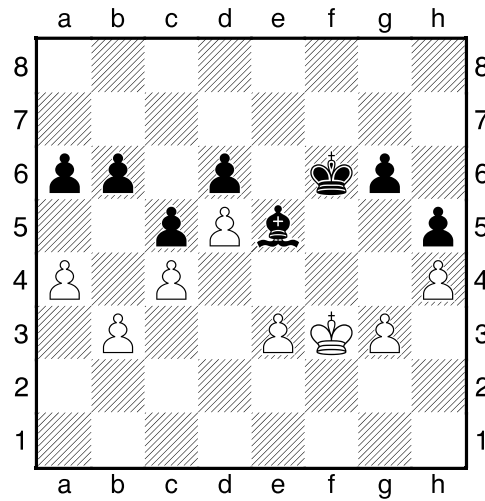

[47.Kf2— Biedt nog een hele kleine kans.]

47...Kf5 48.e4+ Kf6 49.g4 [49.Kf2 Brengt geen verlichting. 49...Ld4+ 50.Ke2 Lb2—]

49...h5 50.Kxg4 Lh2 51.Kh3 [51.h5 Dit helpt ook niet meer. 51...gxh5+ 52.Kxh5 Ke5—]

51...Lg1 [51...Lf4 Geeft de tegenstander geen kans. 52.Kg2—]

52.Kg2 [52.Kg4 Een vruchteloze poging om het lot te ontlopen. 52...Le3 53.h5 gxh5+ 54.Kxh5 Ke5—]

52...Ld4 53.Kg3 Kg7 54.Kg4 Kh6

0-1